

PROPUESTA

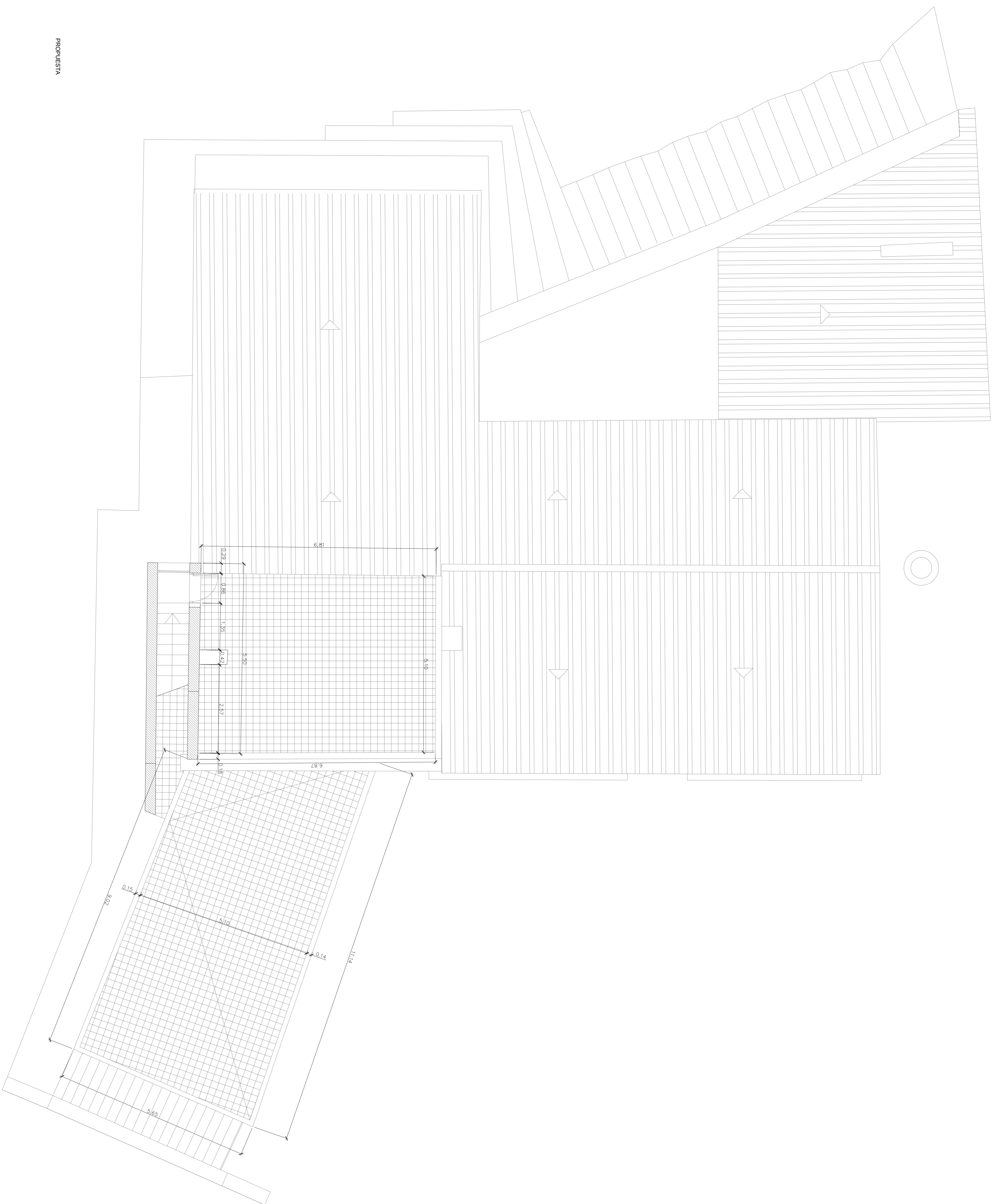

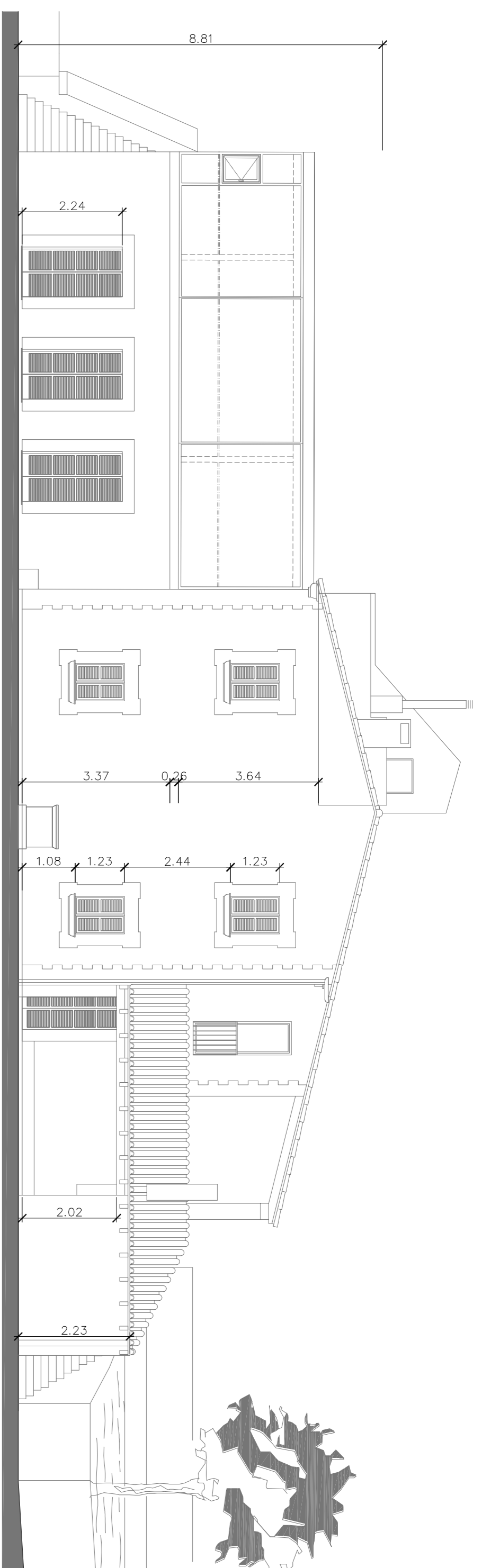

ALZADO NORTE

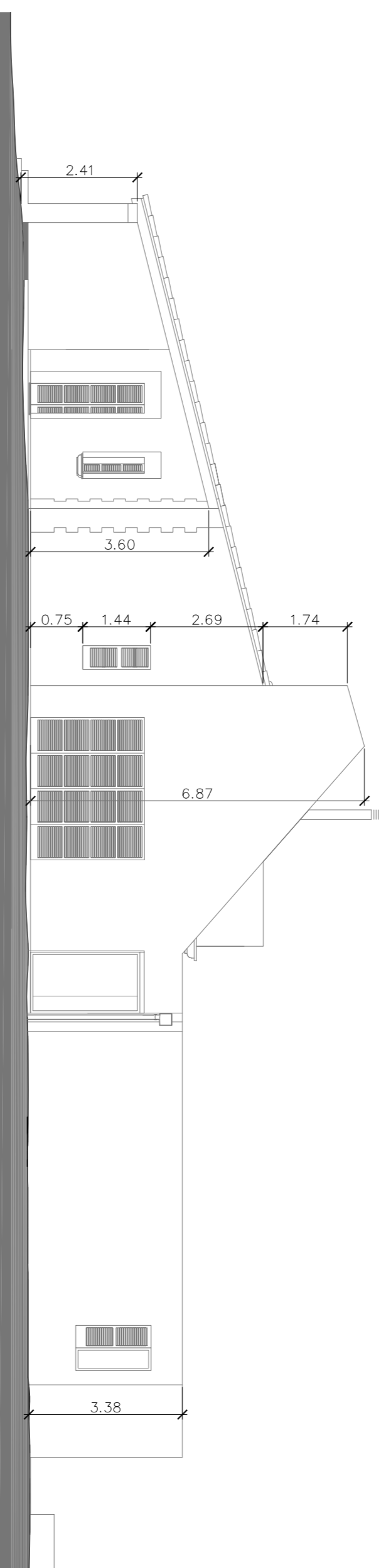

ALZADO SUR



SECCION LONGITUDINAL

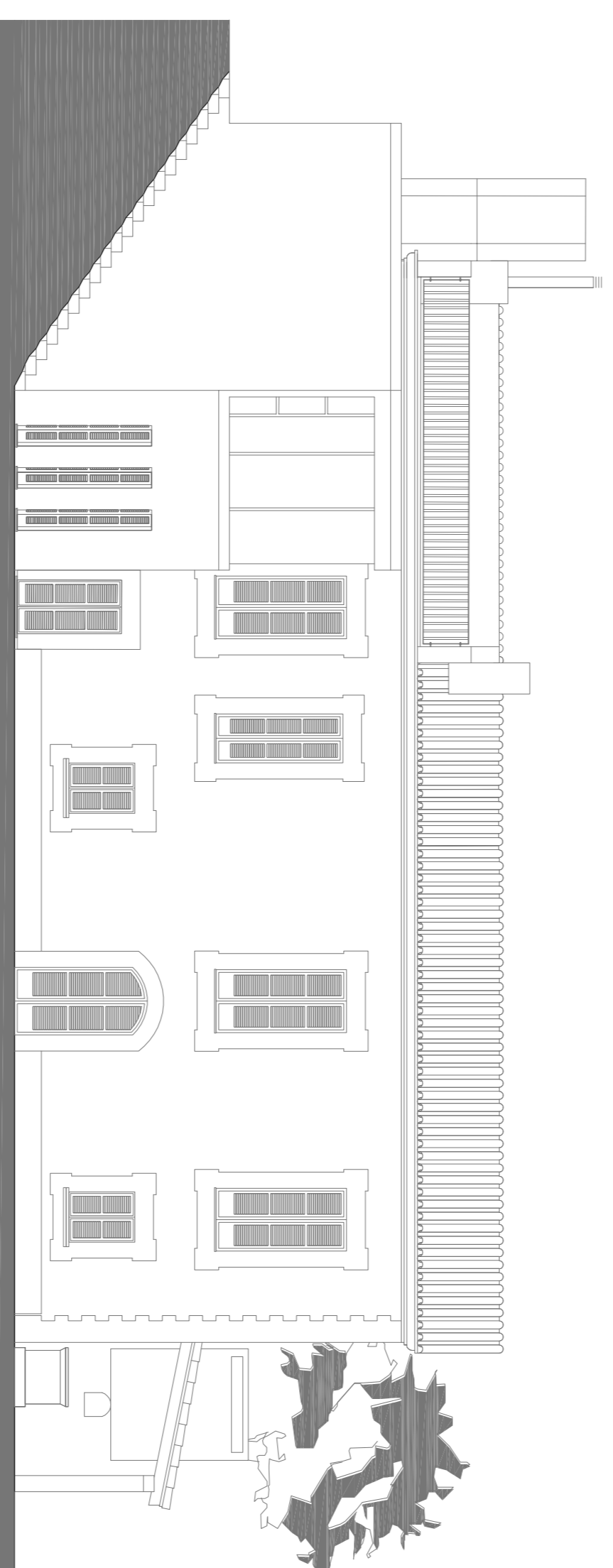

ALZADO PRINCIPAL

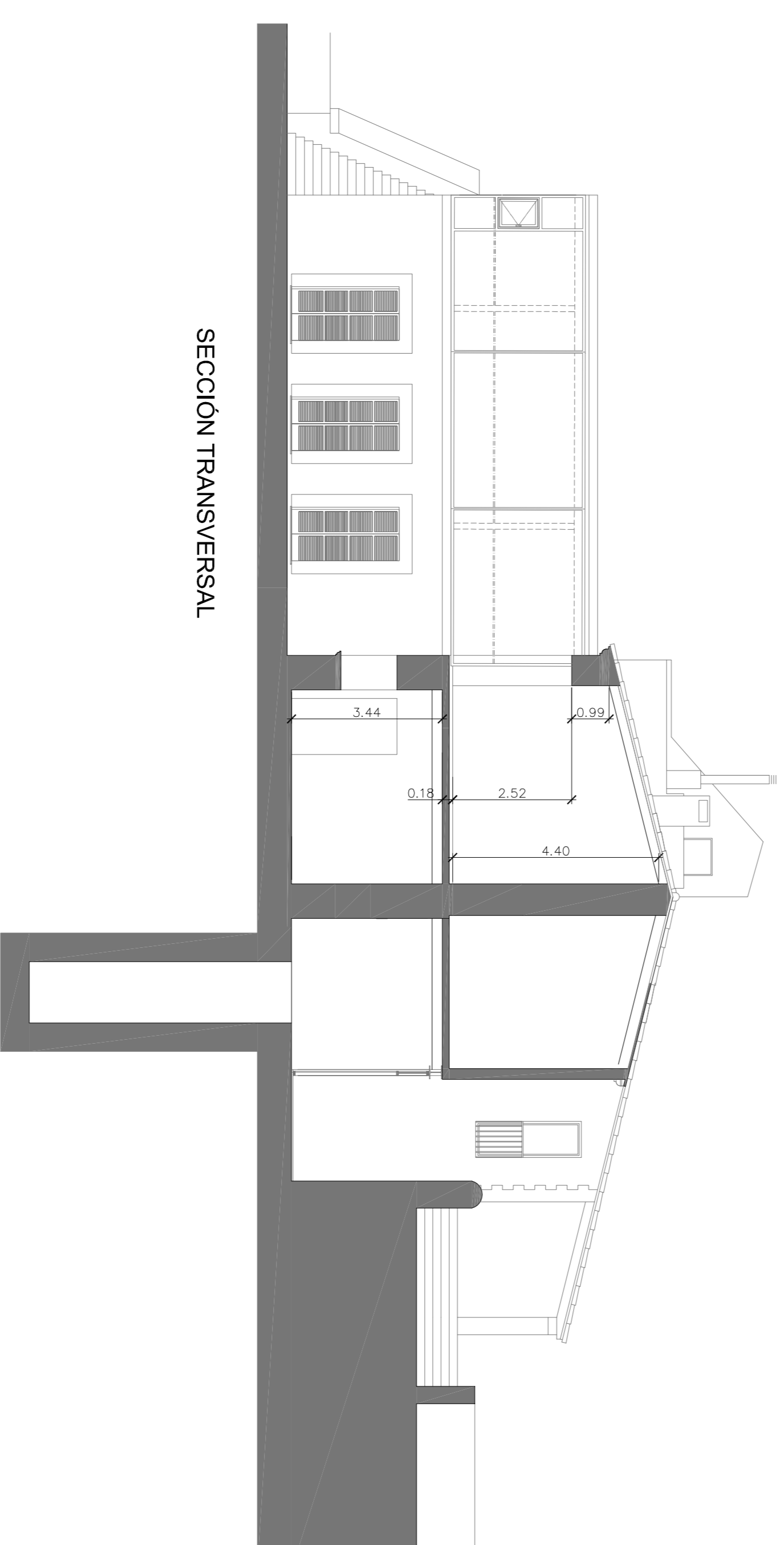

SECCION TRANSVERSAL

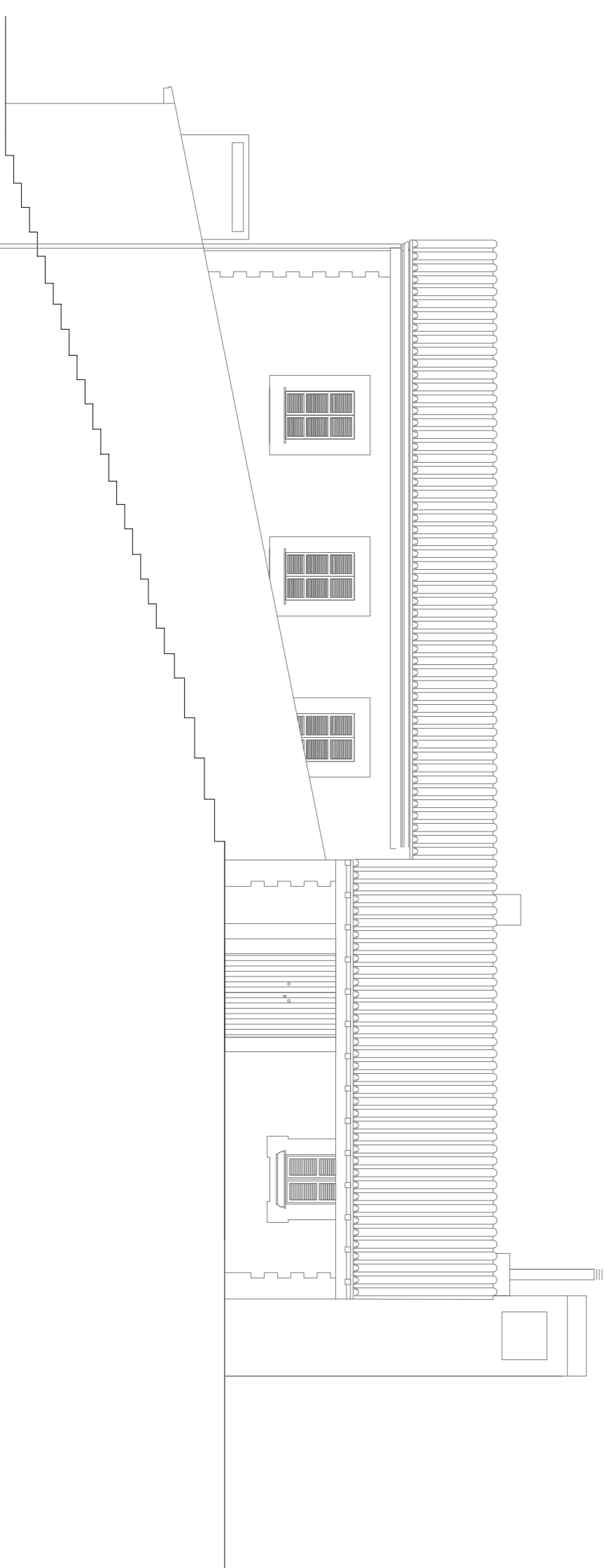

ALZADO POSTERIOR

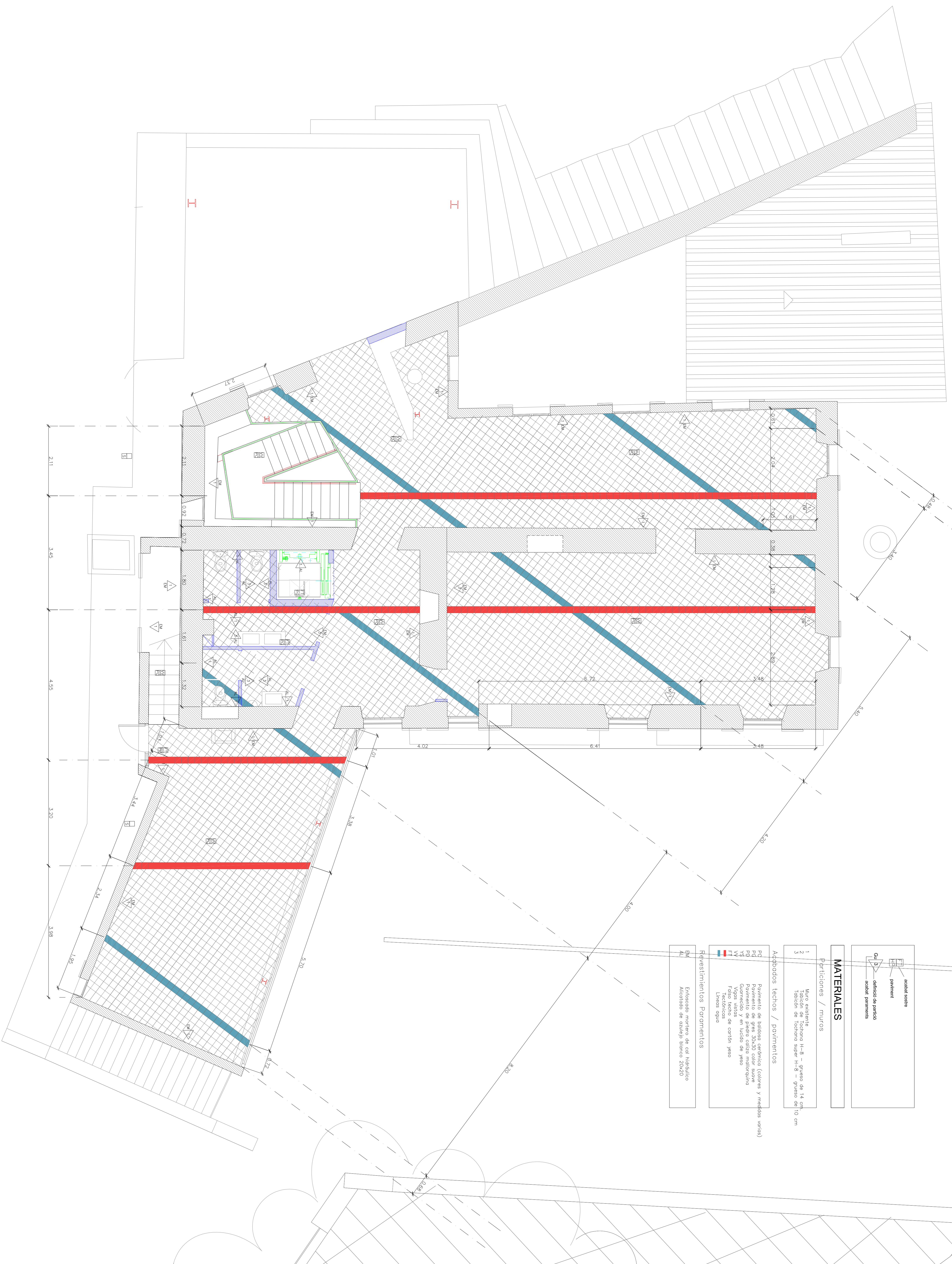

acabats sostre	acabats paraments
parquet	acabats paraments
Gu 3	acabats paraments
acabats de partica	

MATERIALES

Particiones / muros

- Muro existente
- tablon de fochera H=8 - grosor de 14 cm
- tablon de fochera super H=8 - grosor de 10 cm

Acabados techos / pavimentos

- PC Pavimento de baldosa ceramica (colores y medidas varias)
- PG Pavimento de gres 30x30 color saone
- PD Pavimento de piedra caliza molibiquino
- V3 Guarnecido y en lucido de yeso
- V4 Fijas listas de carton yeso
- V5 Fijas listas de carton yeso
- V6 Tectonicos
- V7 Tectonicos
- V8 Tectonicos
- V9 Tectonicos
- V10 Tectonicos
- V11 Tectonicos
- V12 Tectonicos
- V13 Tectonicos
- V14 Tectonicos
- V15 Tectonicos
- V16 Tectonicos
- V17 Tectonicos
- V18 Tectonicos
- V19 Tectonicos
- V20 Tectonicos
- V21 Tectonicos
- V22 Tectonicos
- V23 Tectonicos
- V24 Tectonicos
- V25 Tectonicos
- V26 Tectonicos
- V27 Tectonicos
- V28 Tectonicos
- V29 Tectonicos
- V30 Tectonicos
- V31 Tectonicos
- V32 Tectonicos
- V33 Tectonicos
- V34 Tectonicos
- V35 Tectonicos
- V36 Tectonicos
- V37 Tectonicos
- V38 Tectonicos
- V39 Tectonicos
- V40 Tectonicos
- V41 Tectonicos
- V42 Tectonicos
- V43 Tectonicos
- V44 Tectonicos
- V45 Tectonicos
- V46 Tectonicos
- V47 Tectonicos
- V48 Tectonicos
- V49 Tectonicos
- V50 Tectonicos

Revestimientos Paramentos

- EM Enlucido mortero de cal hidraulico
- AL Alicatado de azulejo blanco 20x20



LEYENDA ELECTRICA

	CUADRO ELECTRICO		LINEA INSTALACION ELECTRICA
	CUADRO ELECTRICO		LUZ DE EMERGENCIA
	INTERRUPTOR		PUNTO DE LUZ EN PARED/EXTERIOR
	INTERRUPTOR CONMUTADO		PULSADOR TIMBRE PUERTA
	TOMA DE CORRIENTE 16A		ZUMBADOR
	TOMA PARA ALUMBRADO		PORTIERO AUTOMATICO
	TOMA DE CORRIENTE EXTERIOR		TOMA DE TELEFONOS
	CAJA DE EMPALMES		

LEYENDA ILUMINACION

	APLIQUE CUADRO MARCO ALUMINIO (TOL. EL. 57W)
	APLIQUE CUADRO (2xTOL. EL. 28W)
	FOCO BAÑO (24 W)
	COPA (o similar) (bombilla bajo consumo TCT EL. 57 W)
	LAMPARA DE TEGHO R60 (o similar) (TCT EL. 57 W) (bajo consumo)
	FOCO en rail electrificado 75 W
	FLUORESCENTES en rail electrificado 2 x 54 W
	FLUORESCENTES ESTANCO 2 x 54 W

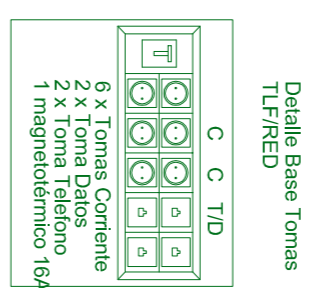

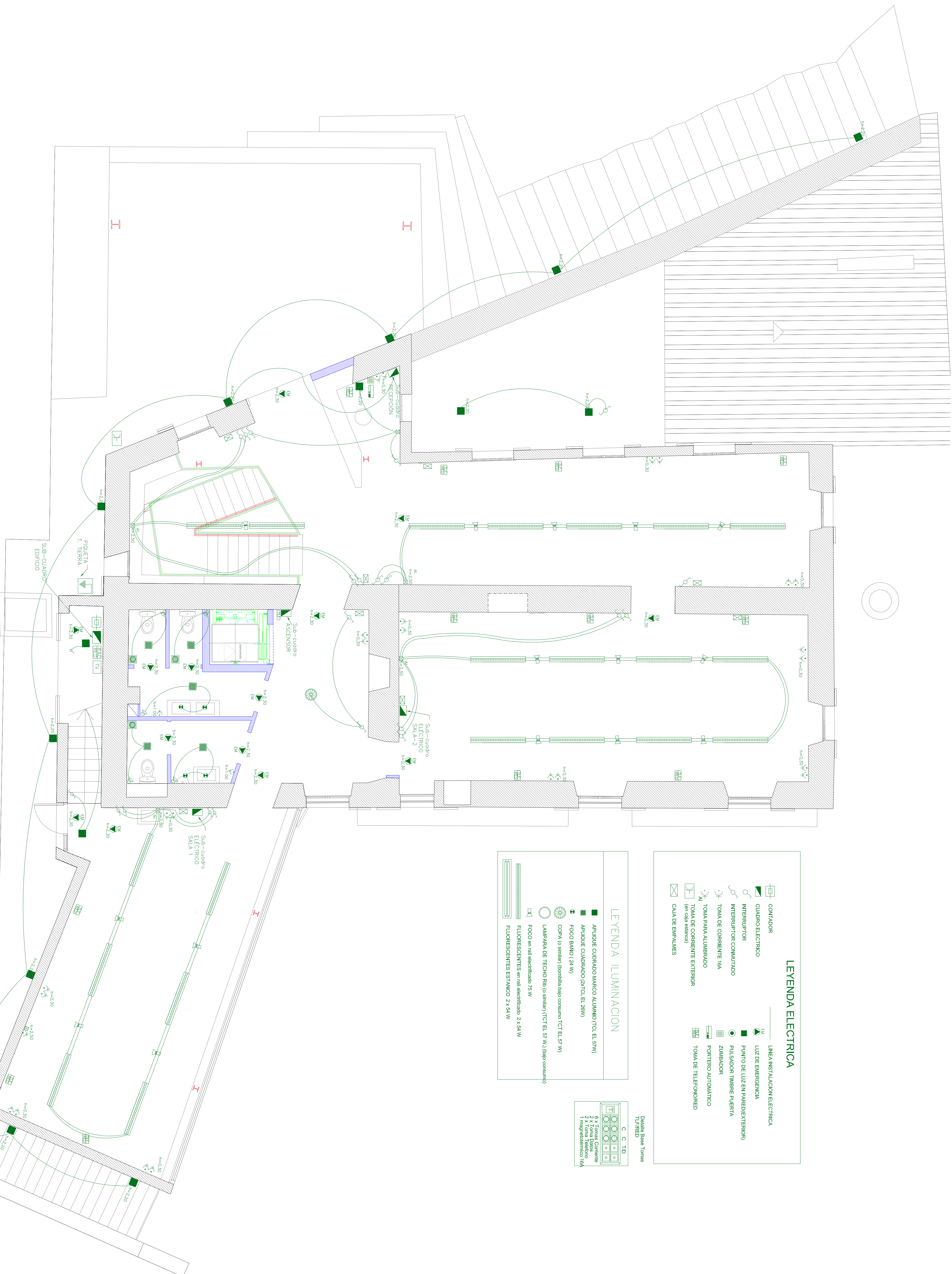

LEYENDA ELECTRICA

	CONTADOR		LINEA INSTALACION ELECTRICA
	CUADRO ELECTRICO		LUZ DE EMERGENCIA
	INTERRUPTOR		PUNTO DE LUZ EN PARED/EXTERIOR
	INTERRUPTOR CONMUTADO		PULSADOR TAMBOR PUERTA
	TOMA DE CORRIENTE 16A		ZIMBAADOR
	TOMA PARA ALUMBRADO		PORTERO AUTOMATICO
	TOMA DE CORRIENTE EXTERIOR (en caja estanca)		TOMA DE TELEFONADO
	CAJA DE EMPALMES		

LEYENDA ILUMINACION

	APUQUE CUADRADO MARCO ALUMINIO (TCL EL. 57W)
	APUQUE CUADRADO (2xTCL EL. 58W)
	FOCO BAÑO (24 W)
	LAMPARA DE TECTO (o similar) (TCT EL. 57 W) (bajo consumo)
	FOCO an rail electrificado 75 W
	FLUORESCENTES en rail electrificado 2x54 W
	FLUORESCENTES ESTANCO 2 x 54 W

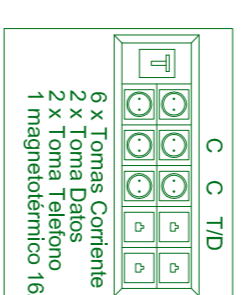

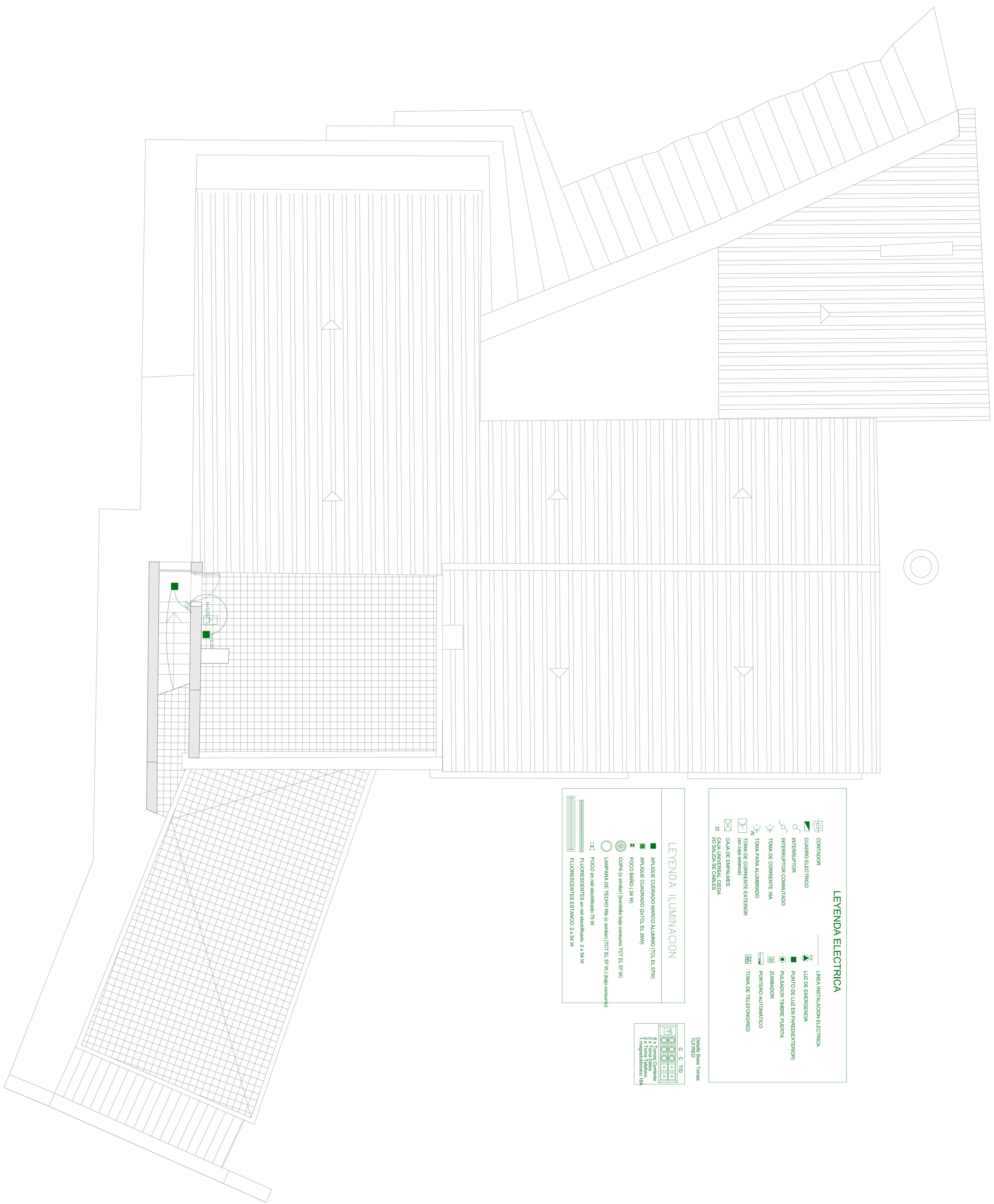

LEYENDA ELECTRICA

	LINEA INSTALACION ELECTRICA		LUZ DE EMERGENCIA
	CUADRO ELECTRICO		PUNTO DE LUZ EN PAREDE(INTERIOR)
	INTERRUPTOR		PULSADOR TIMBRE PUERTA
	INTERRUPTOR COMUTADO		ZUMBADOR
	TOMA DE CORRIENTE 16A		PORTERO AUTOMÁTICO
	TOMA PARA ALUMBRADO (en caja estanca)		TOMA DE TELEFONRED
	CAJA DE EMPALMES		
	CAJA UNIVERSAL (REGA IO SALIDA DE CABLES		

LEYENDA LUMINACION

	APLIQUE CUADRADO MARCO ALUMINIO (TOL. EL. 5'W)
	APLIQUE CUADRADO (2x TOL. EL. 2'0W)
	FOCO BAÑO (24 W)
	COCA (o similar) (bombilla bajo consumo TCT EL. 57 W)
	LAMPARA DE TECHO Reb. (o similar) (TCT EL. 57 W) (bajo consumo)
	FOCO en rail electrificado 75 W
	FLUORESCENTES en rail electrificado 2 x 54 W
	FLUORESCENTES ESTANCO 2 x 54 W

Detalle Base Tomas
TL/FRED

3 x Tomas Corriente 16A
2 x 1 Toma 16A
1 Inyección 16A

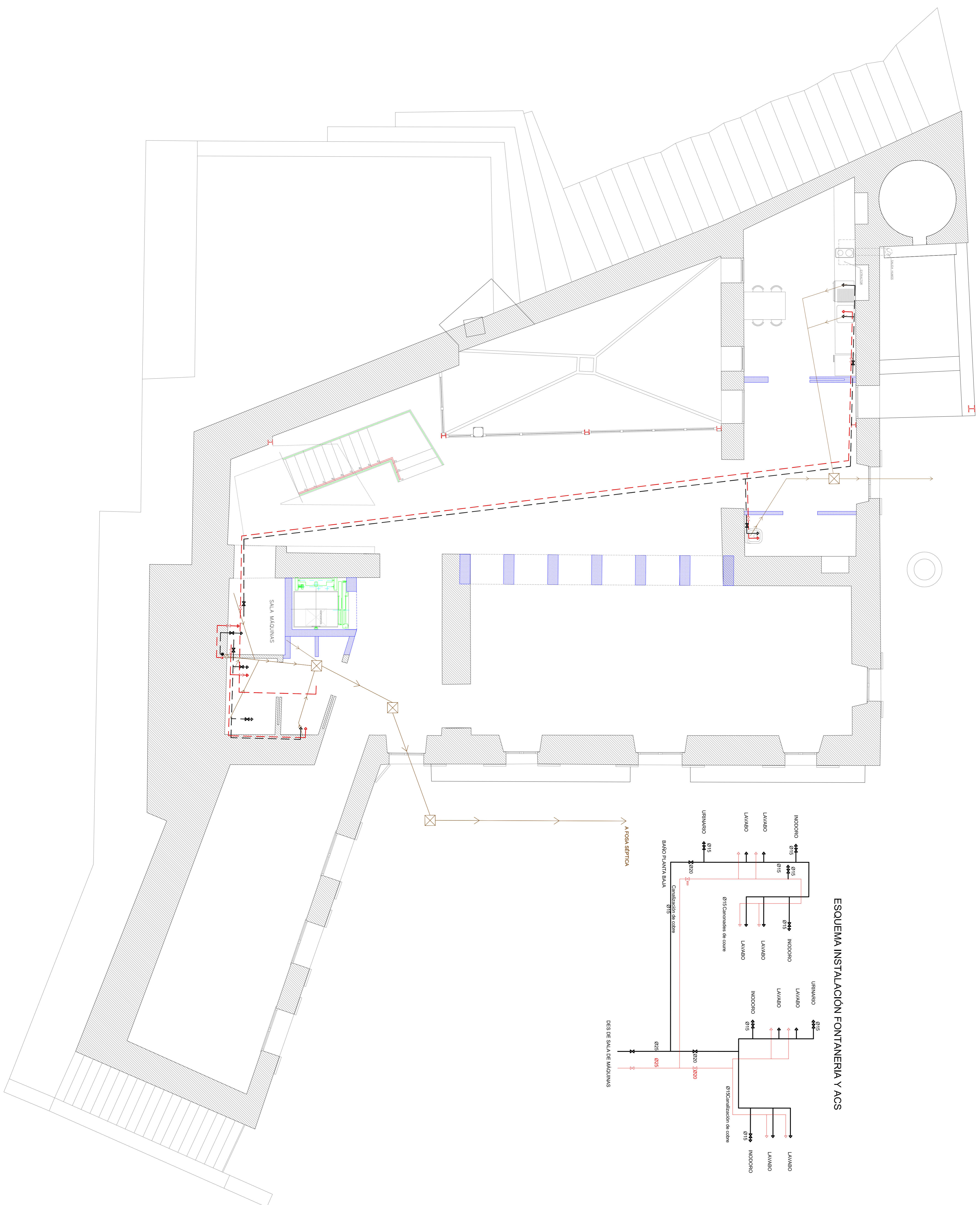

ESQUEMA INSTALACIÓN FONTANERIA Y ACS

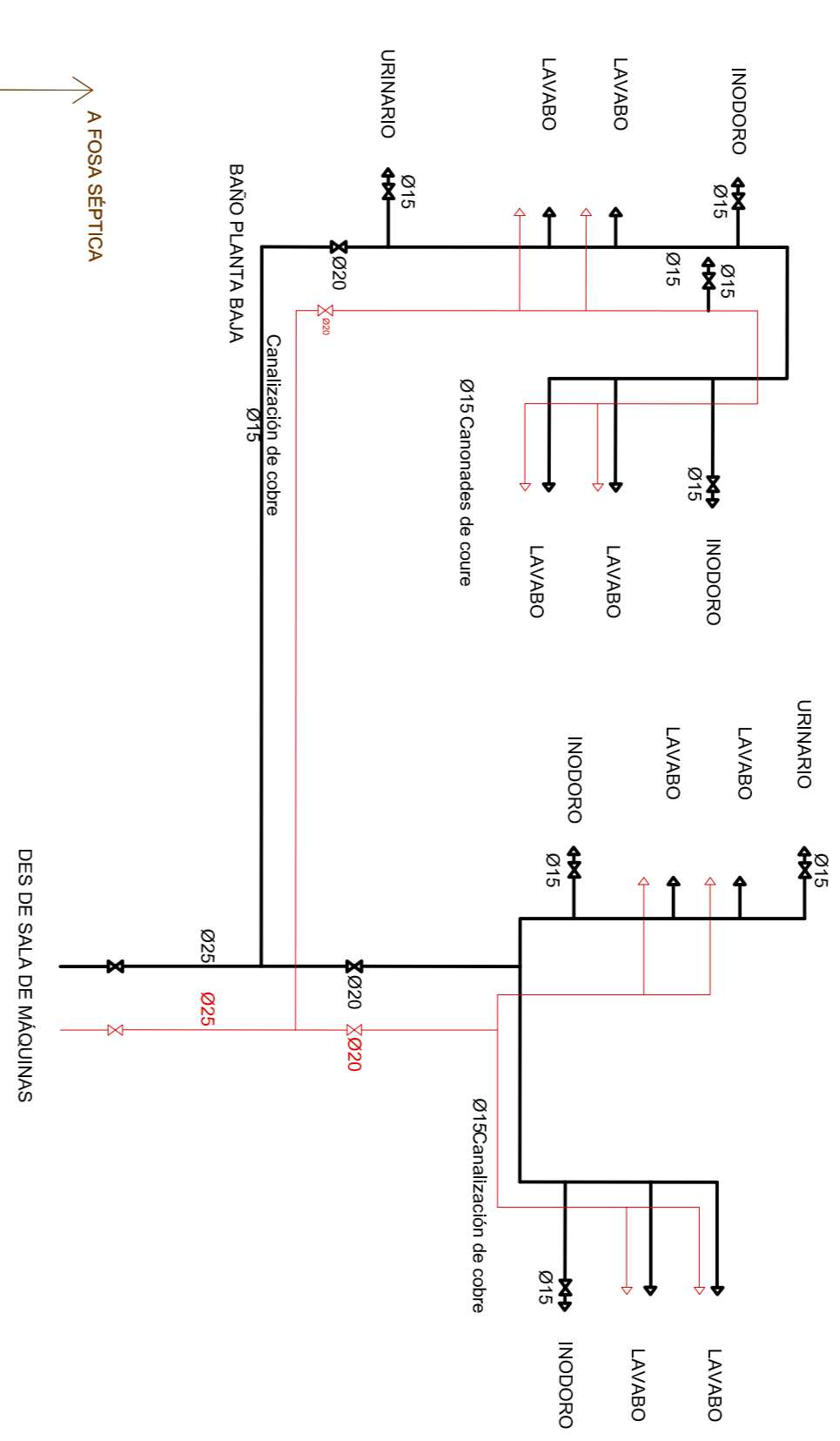

PROYECTO:
 BÁSICO Y EJECUCIÓN
 ACABADOS E
 INSTALACIONES
 SES CASAS DEL RETIRO'
 SENA, ZAMORRA
 O'FRANESCA
 VILLALBA 88-70
 LA BONAÑOYA

AUTOR DEL PROYECTO:
 Emma Tapia Martínez
 ARQUITECTA PMH-HRba

PLANO DE:
 (Fontanería - Saneamiento)

ESCALA:
 1:50
 FECHA:
 JUNIO 2017

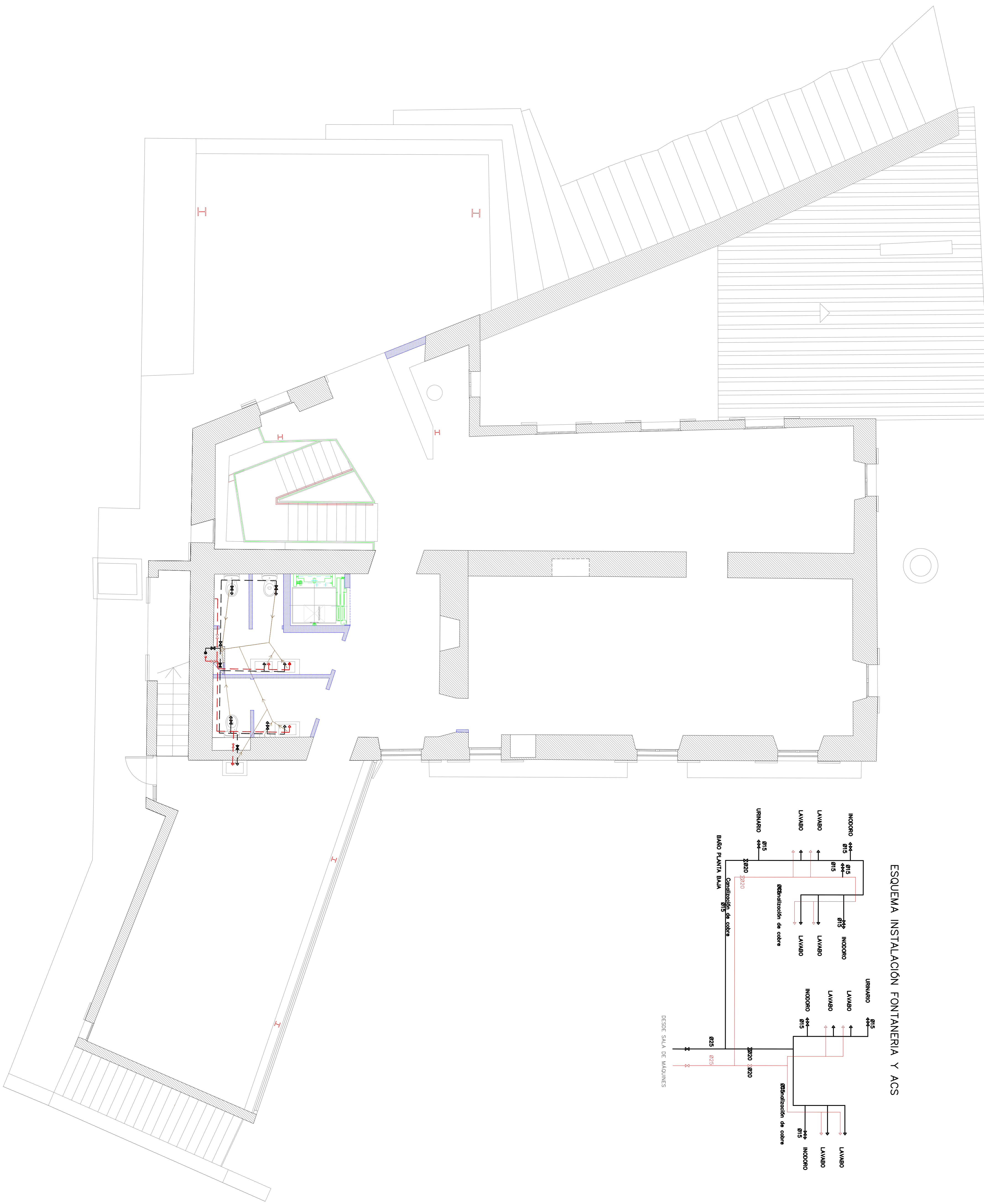

ESQUEMA INSTALACIÓN FONTANERIA Y ACS

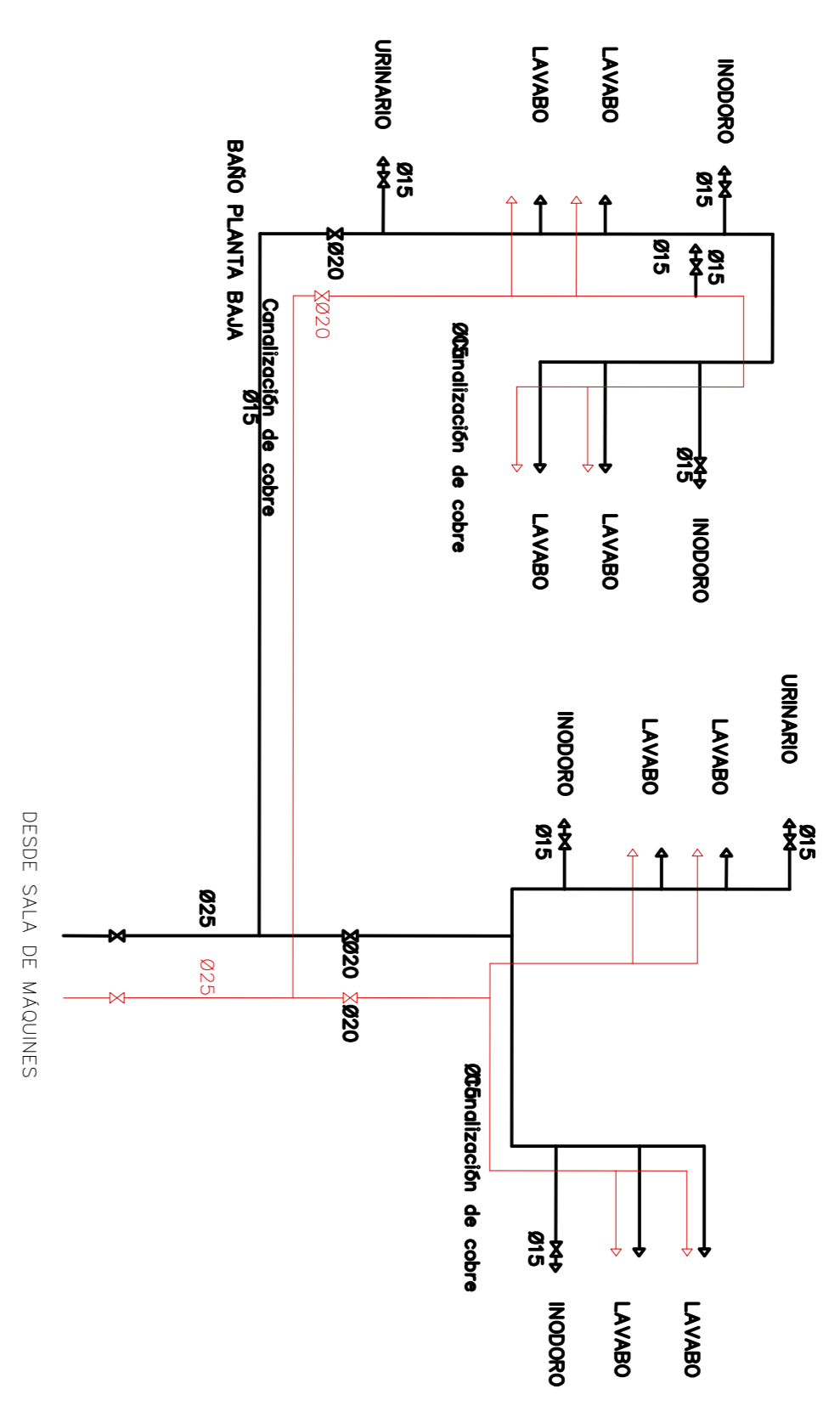

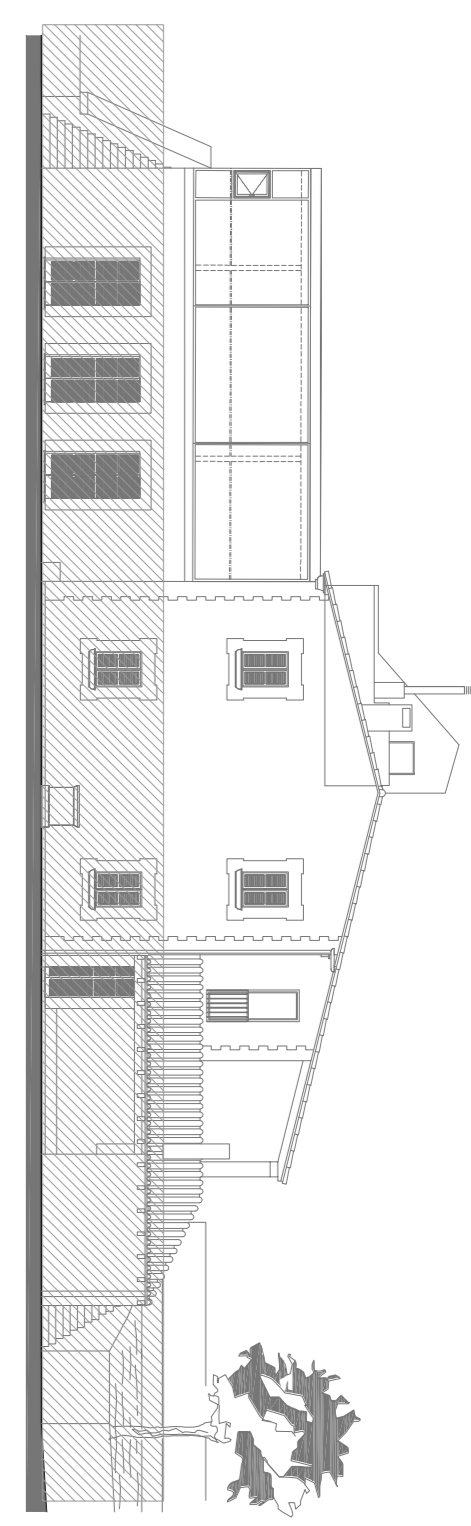
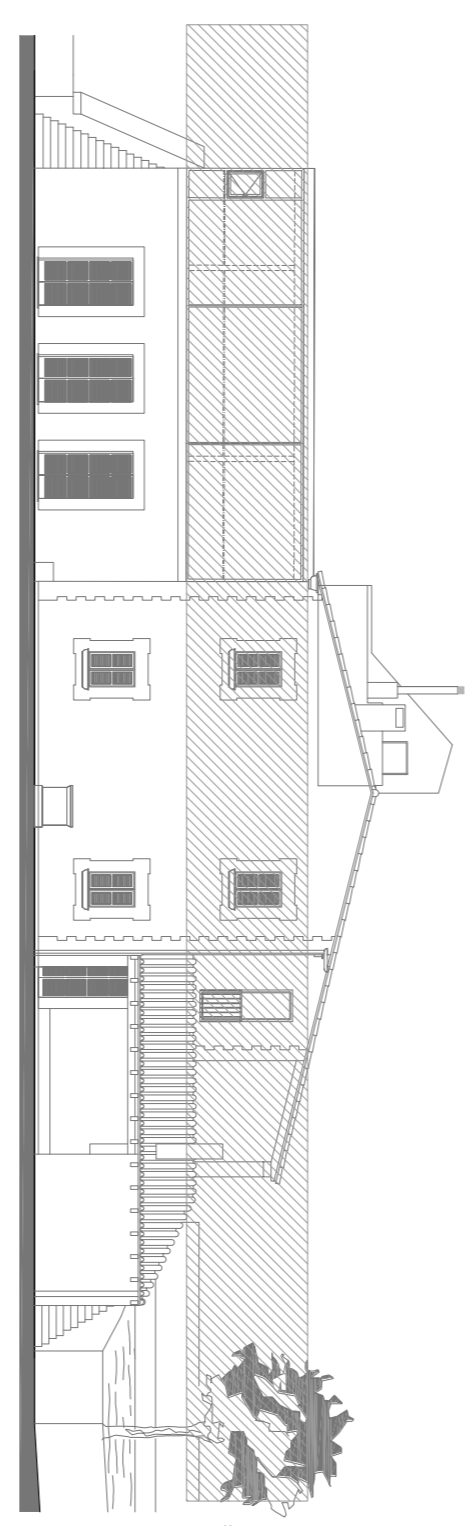
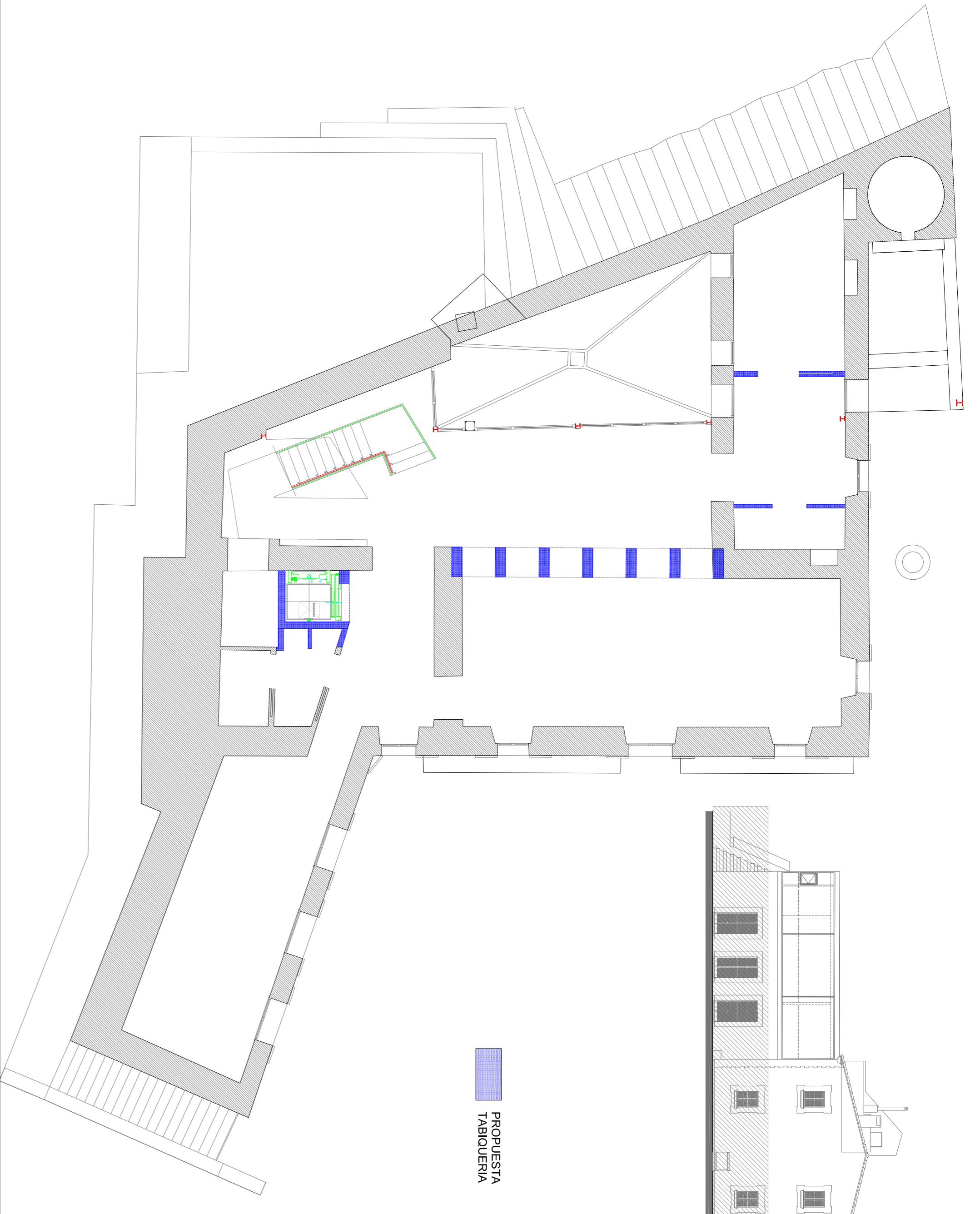
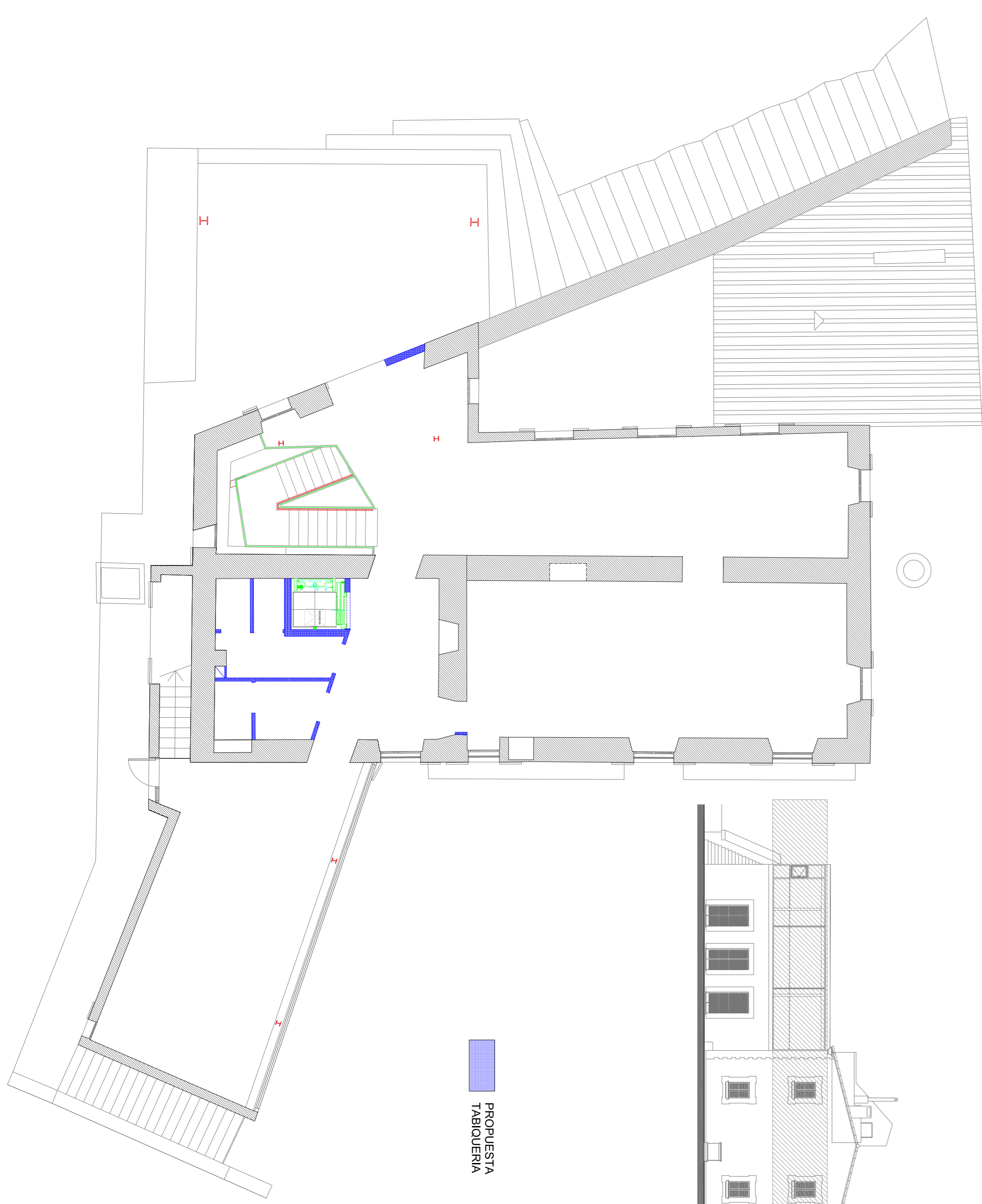
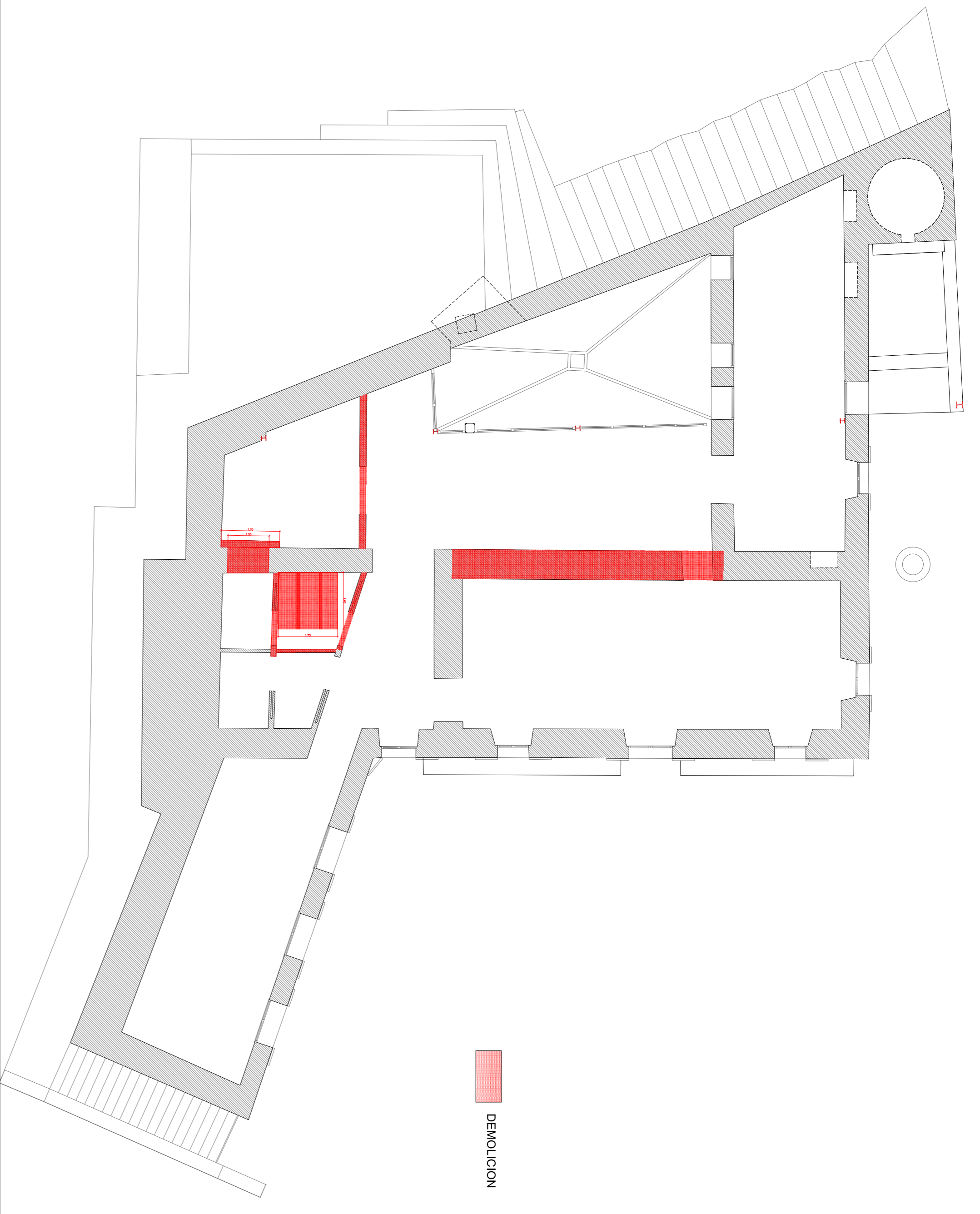
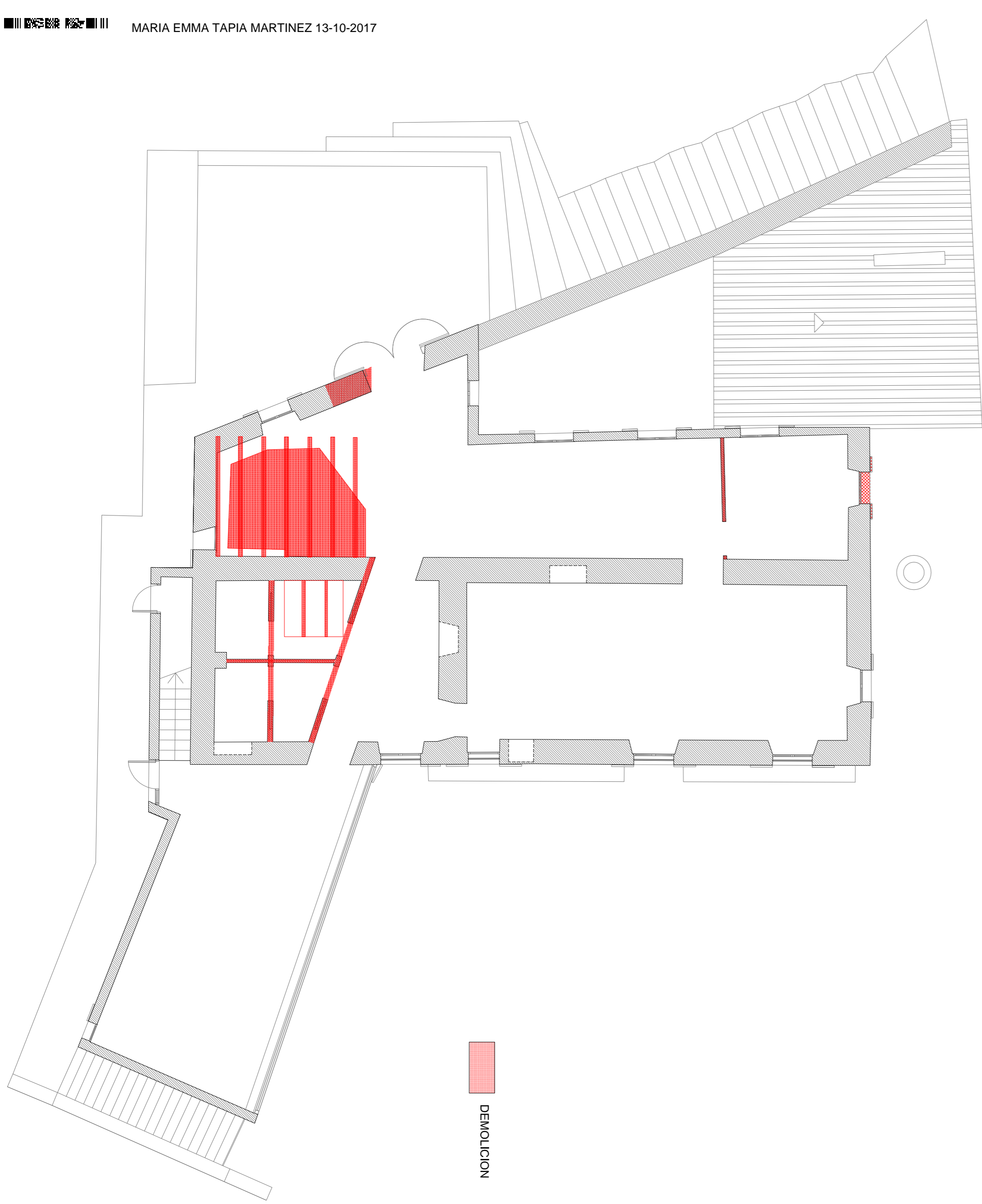

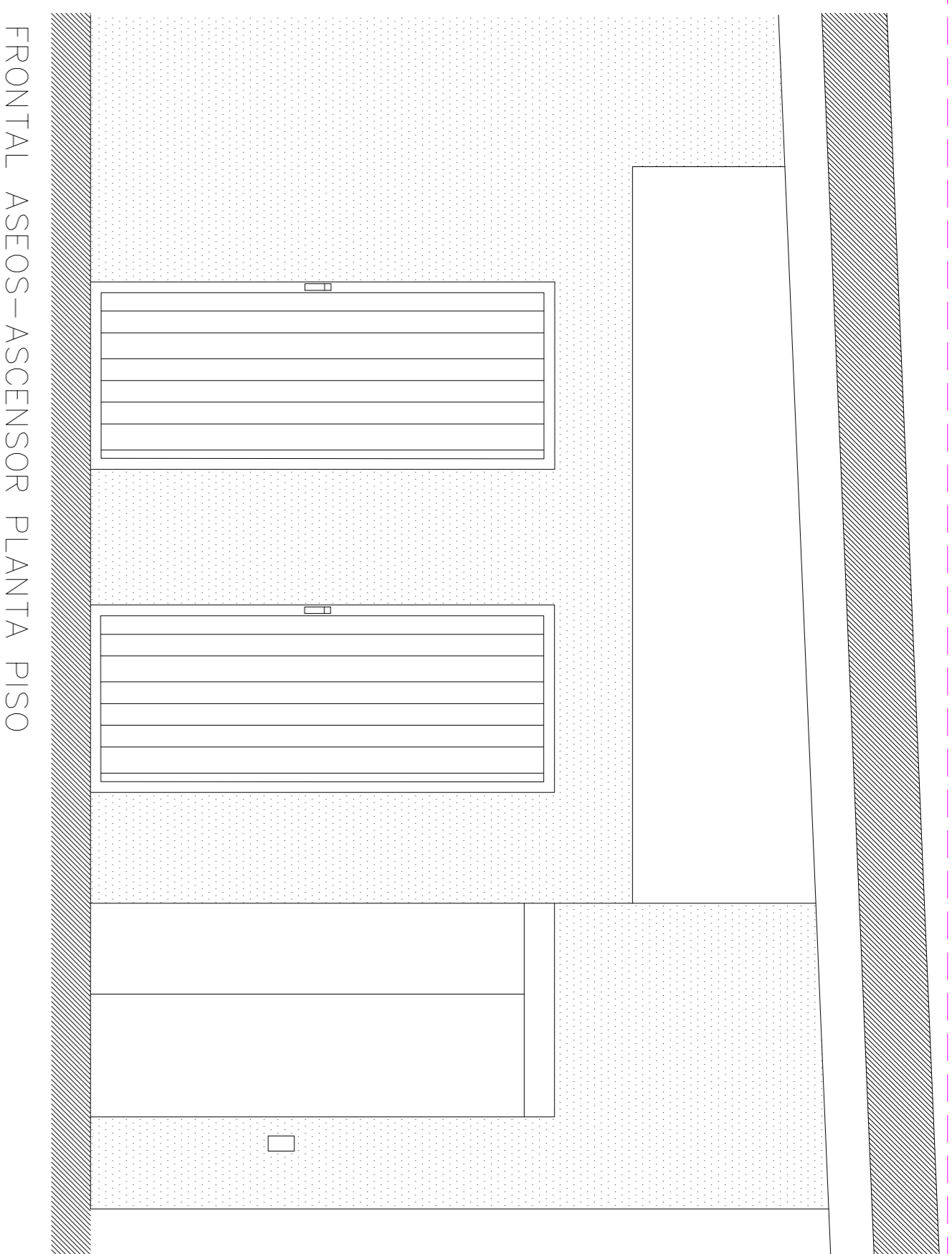

FRONTAL ASEOS-ASCENSOR PLANTA PISO

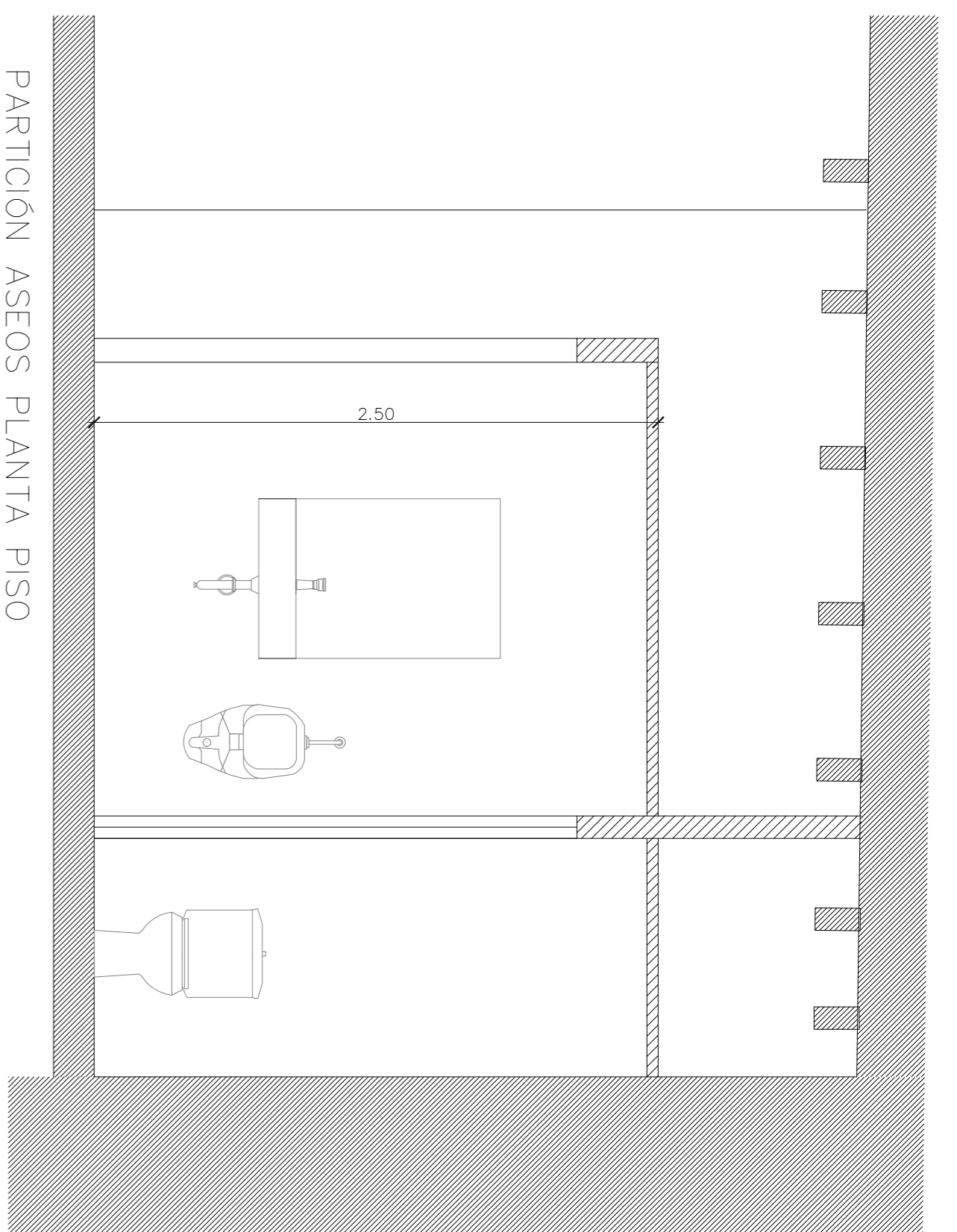

PARTICIÓN ASEOS PLANTA PISO

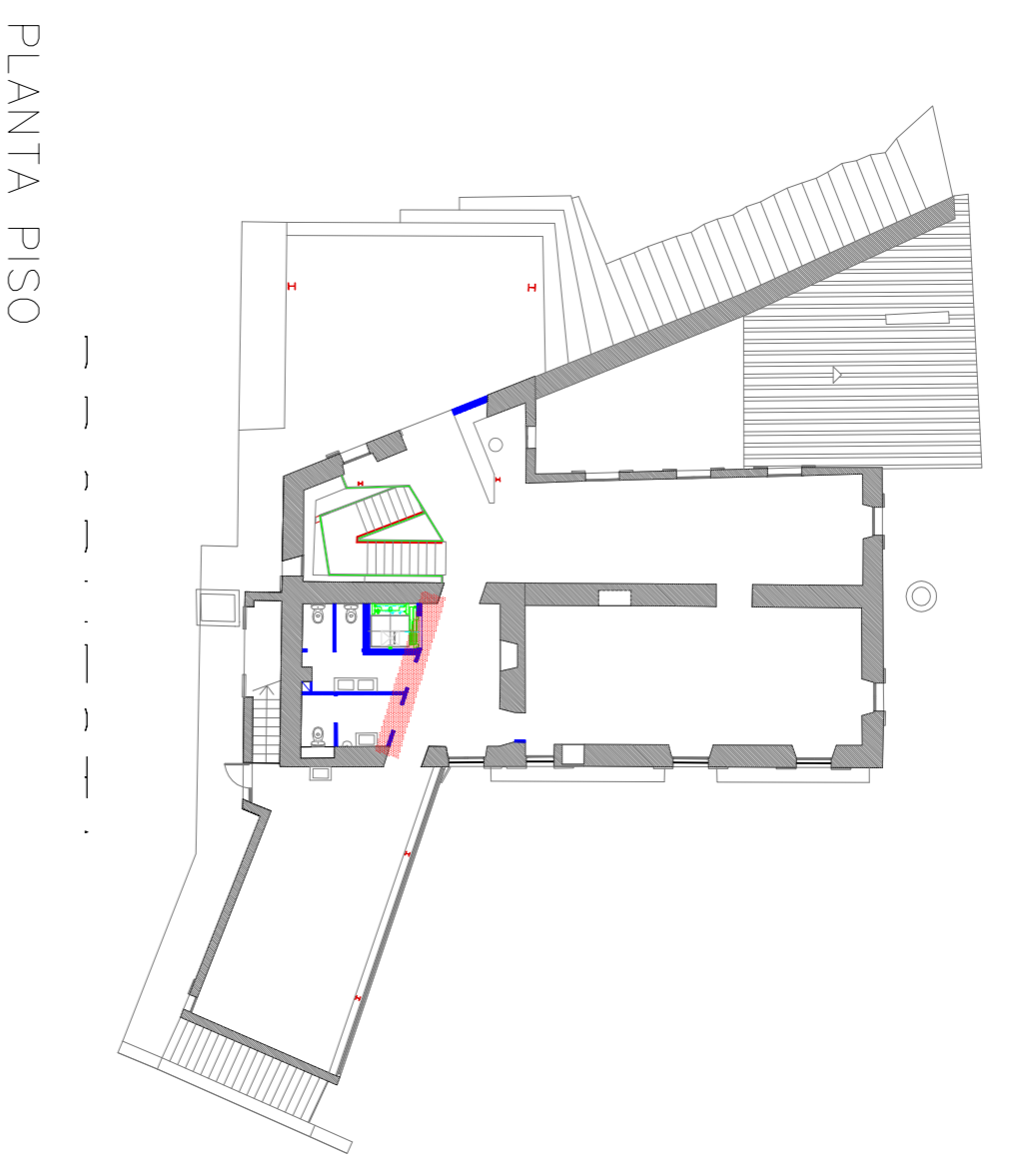

PLANTA PISO

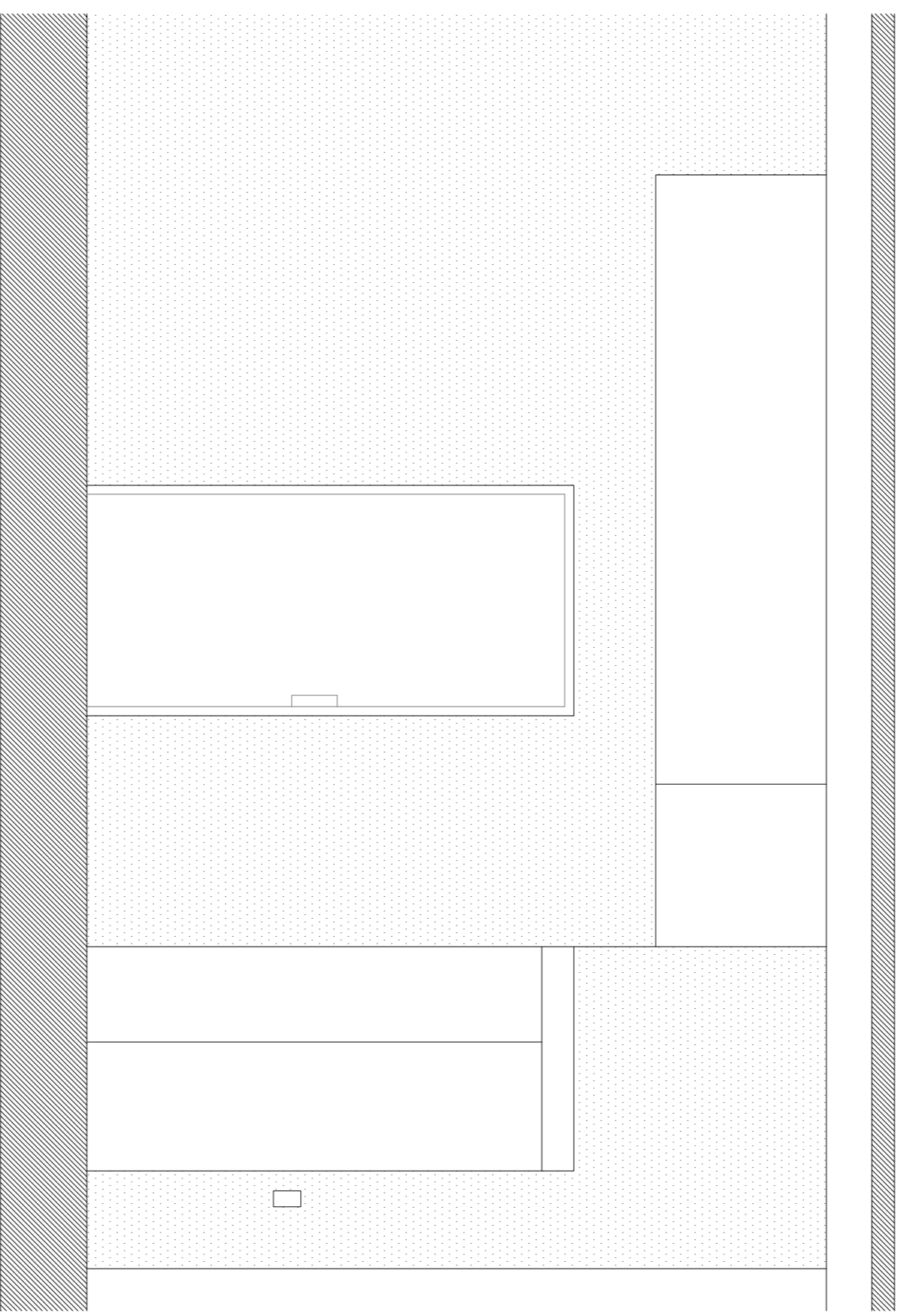

FRONTAL ASEOS-ASCENSOR PLANTA BAJA

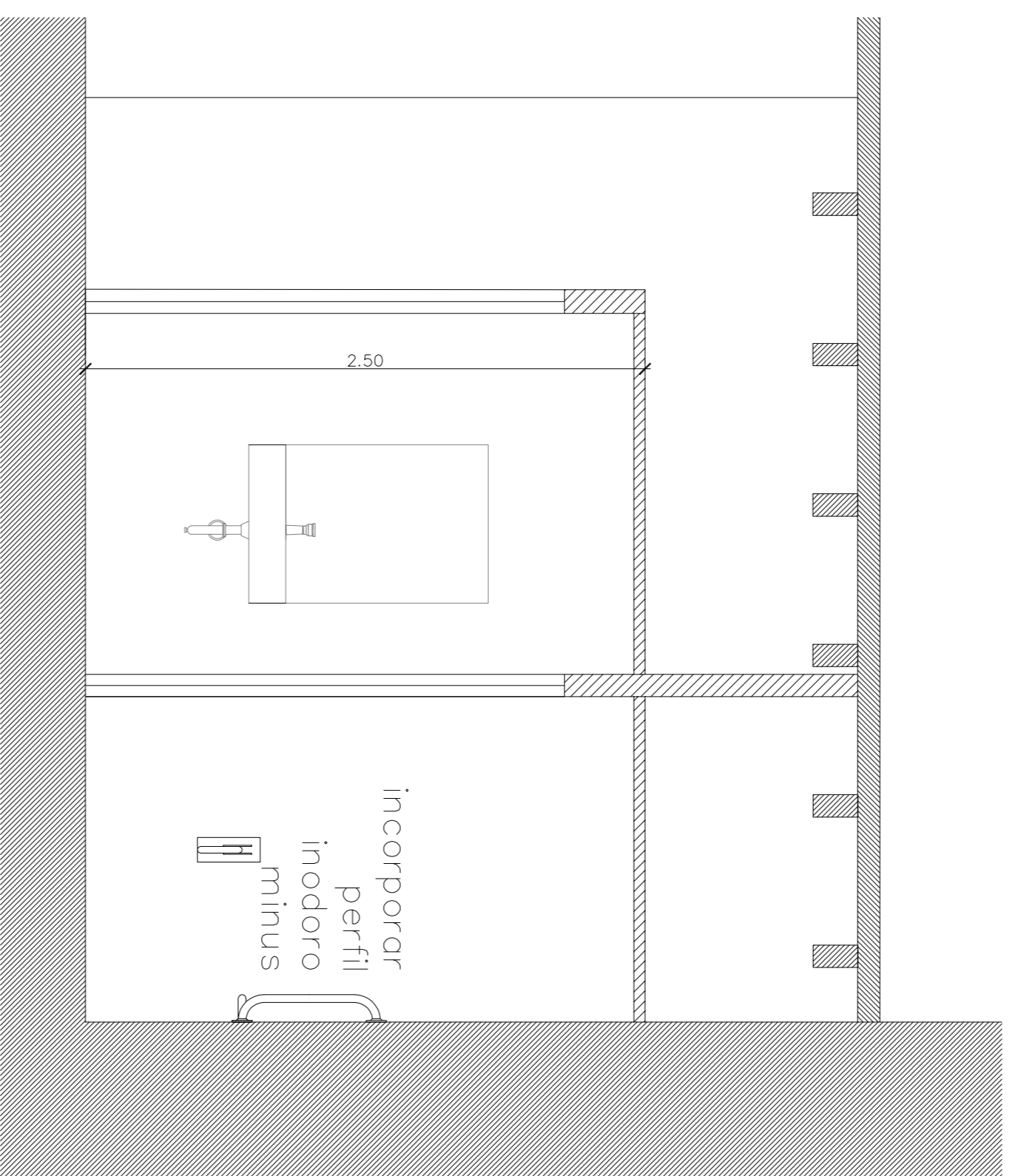

PARTICIÓN ASEOS PLANTA BAJA

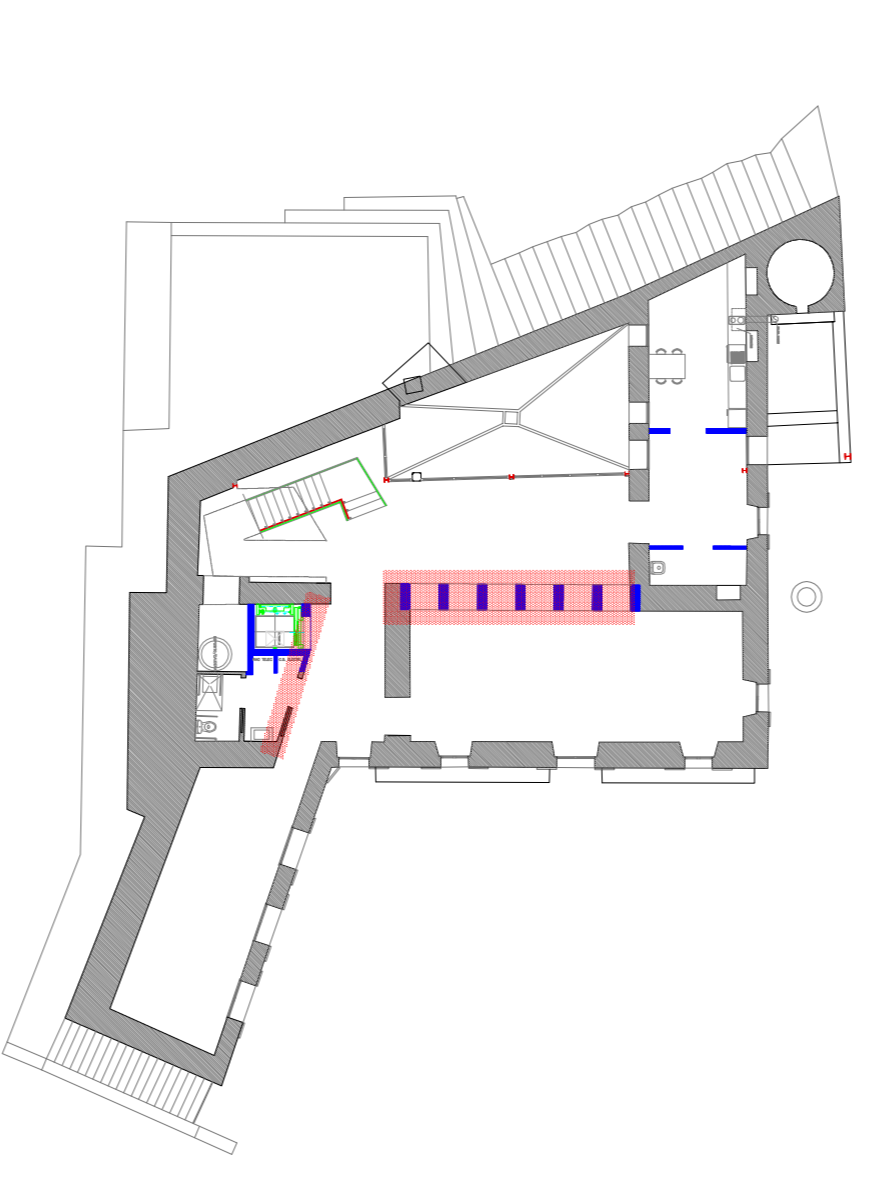

PLANTA BAJA

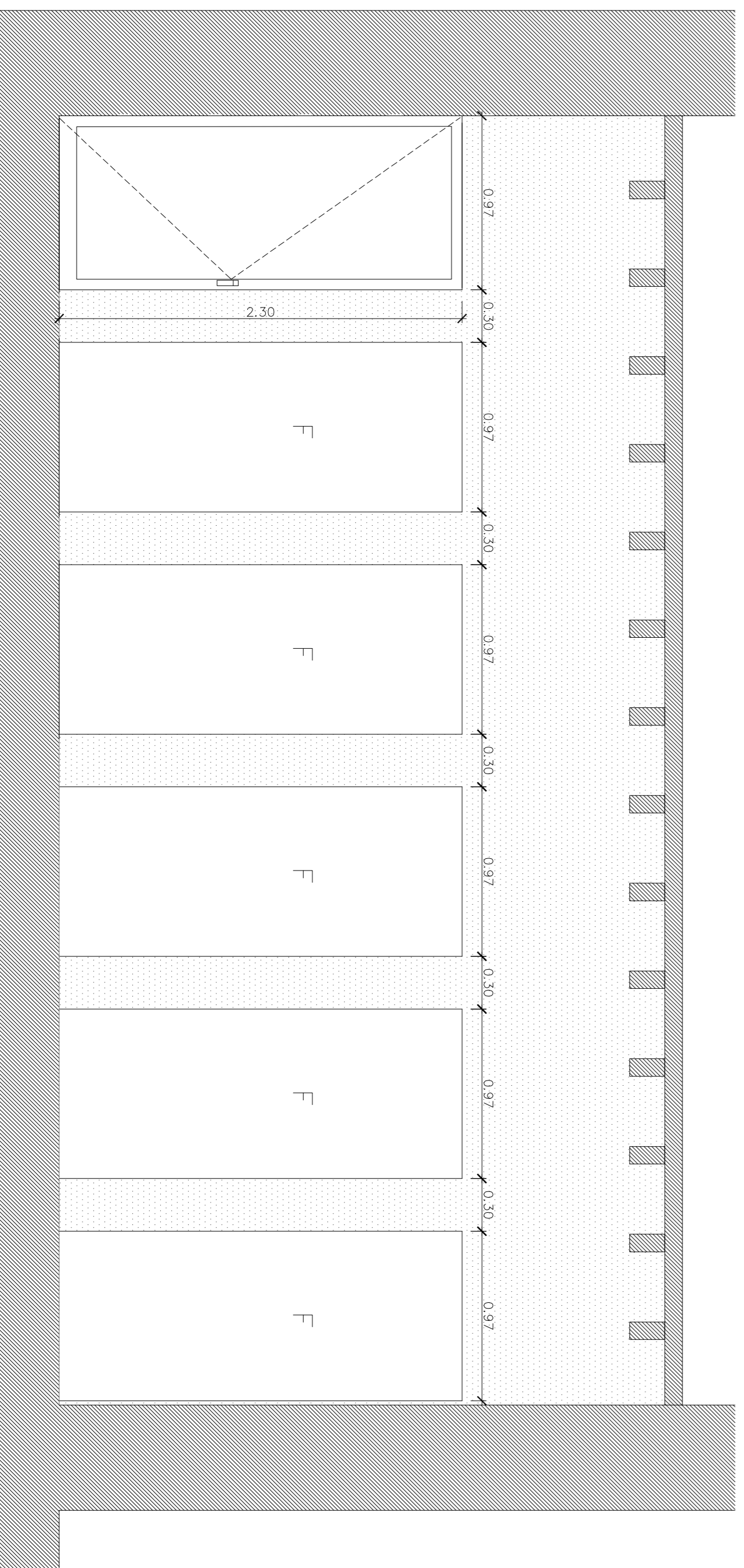

FRONTAL SALA 02 PLANTA BAJA

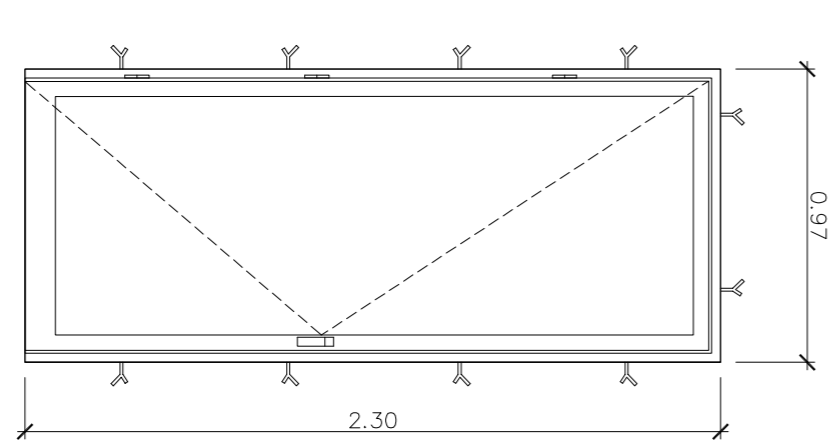
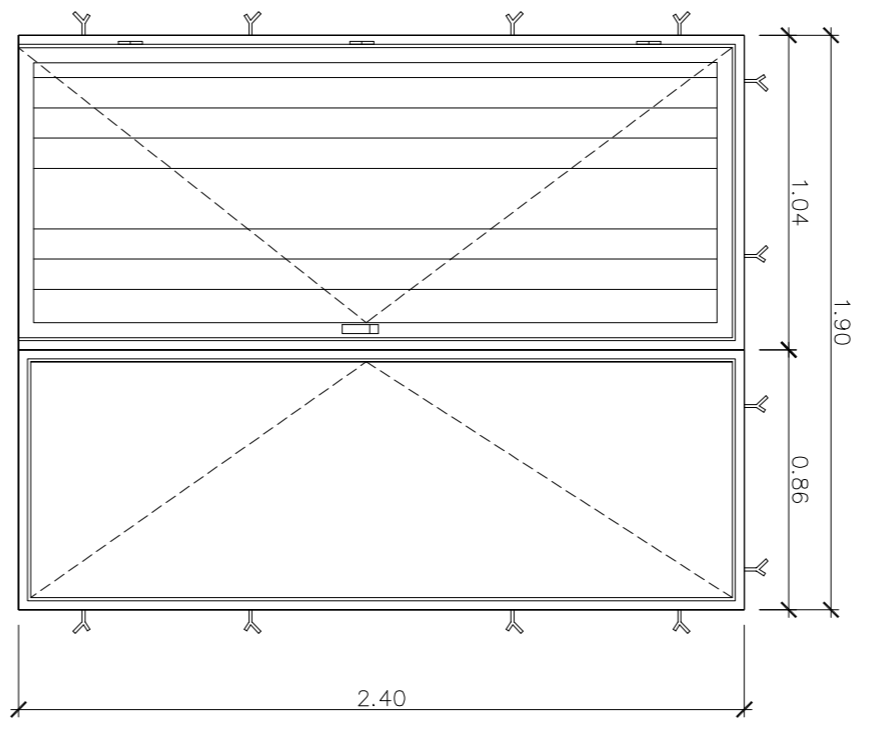
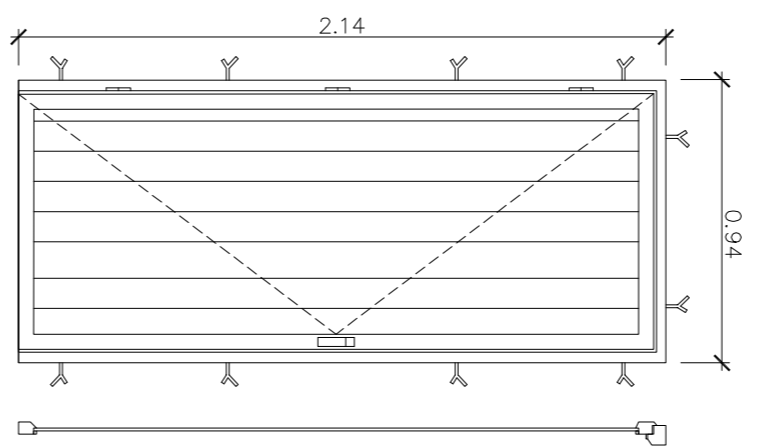
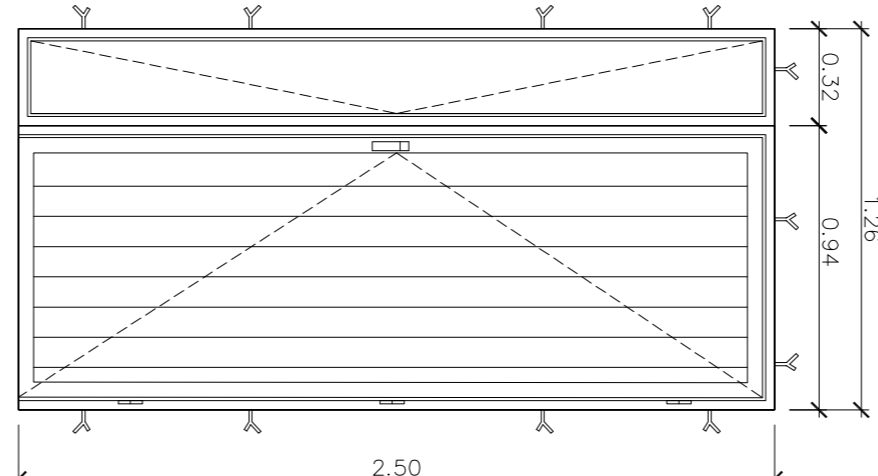
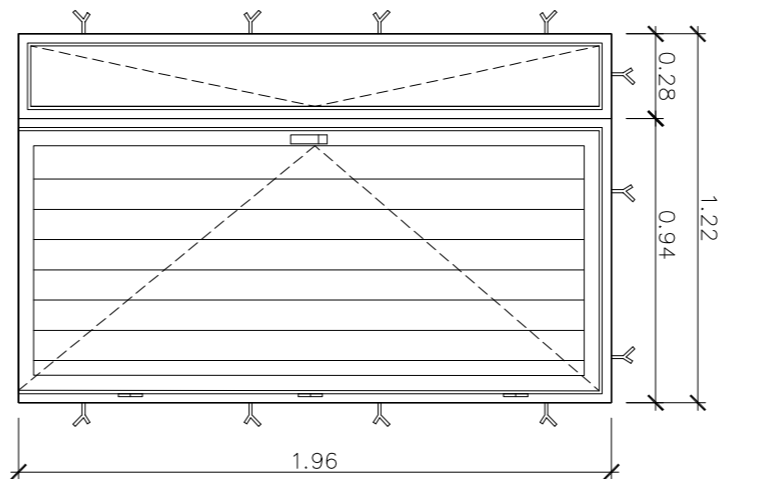
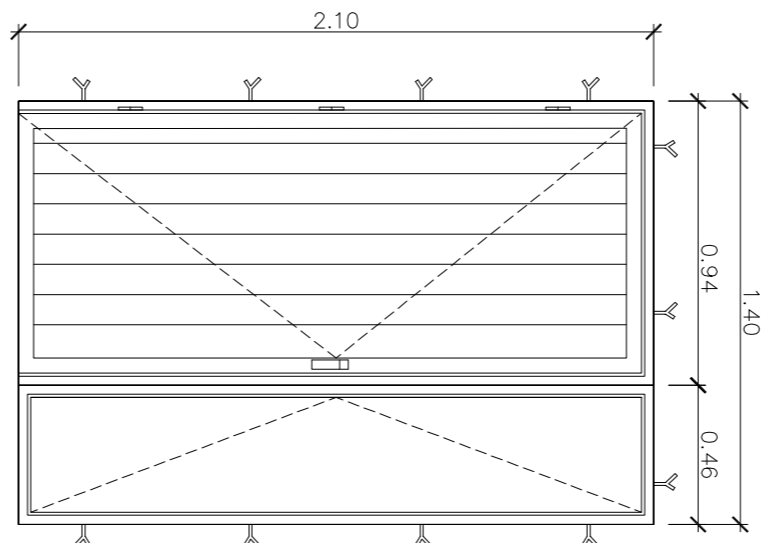
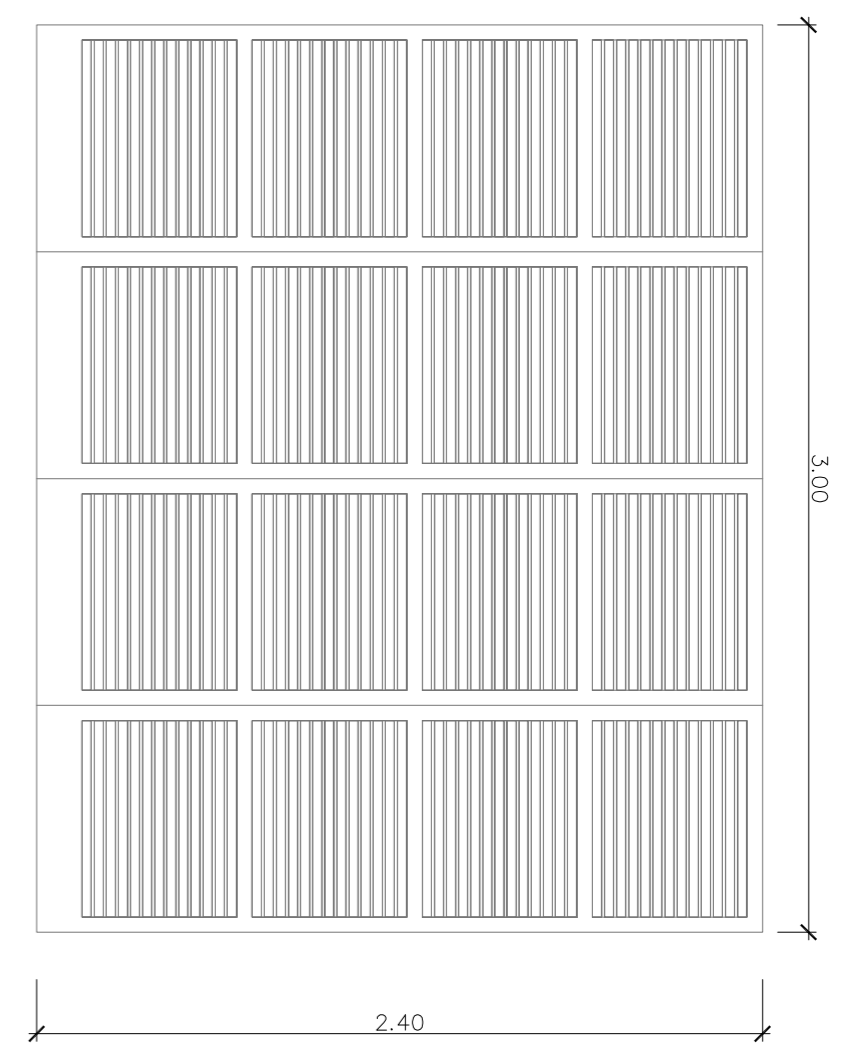
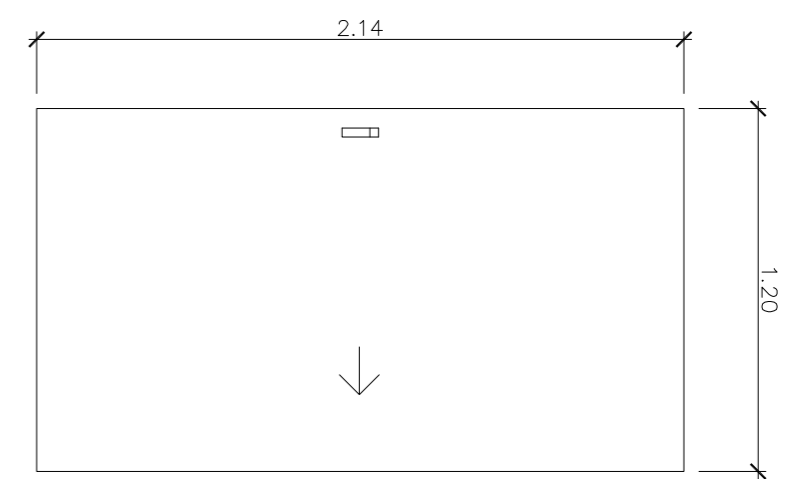
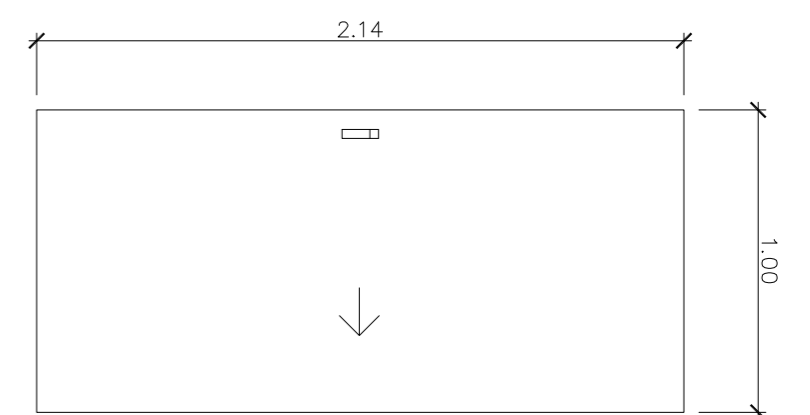
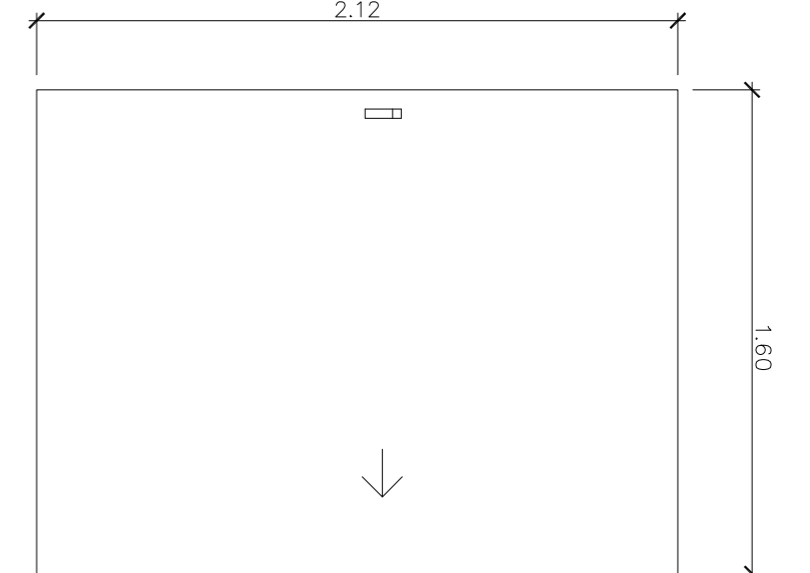
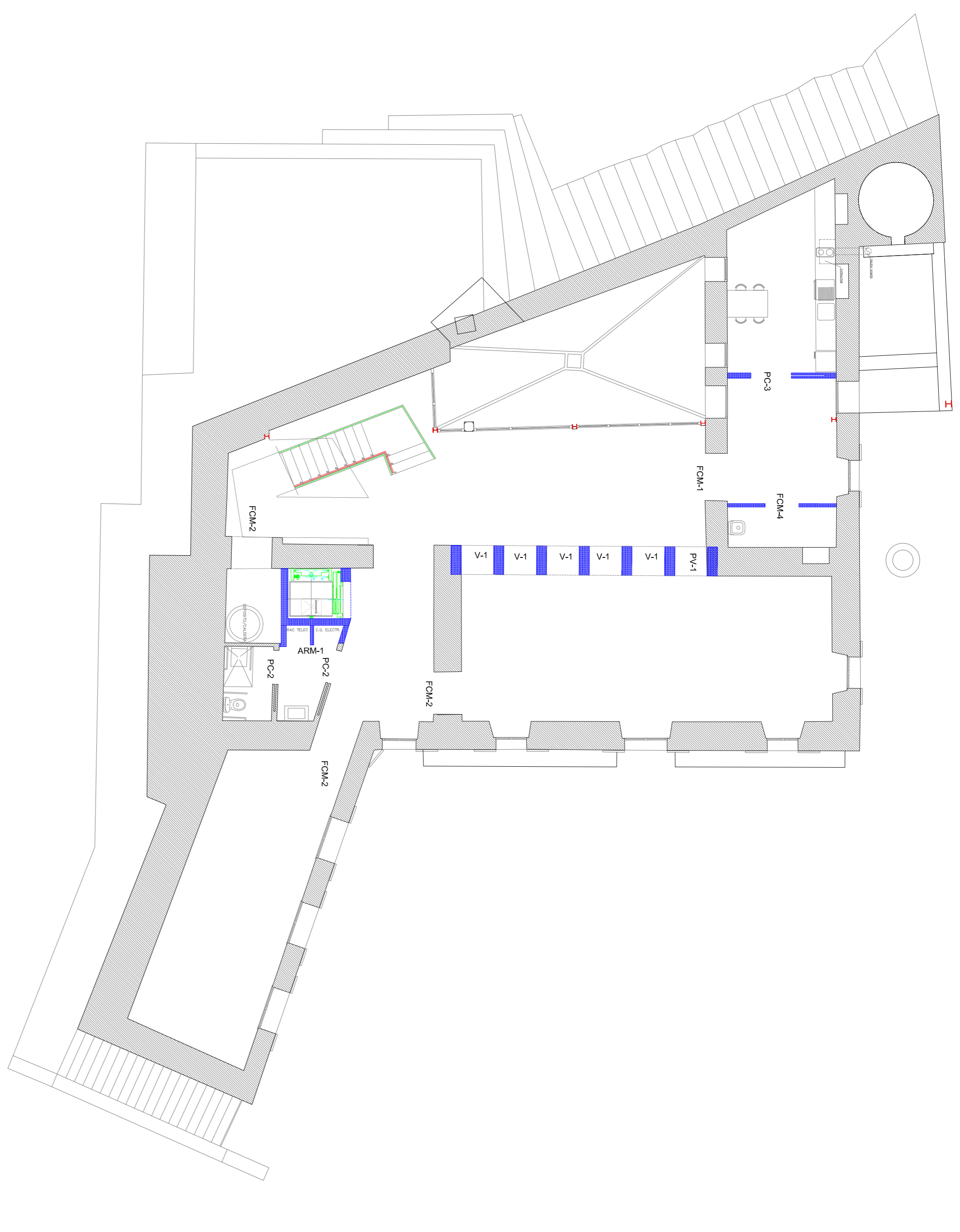
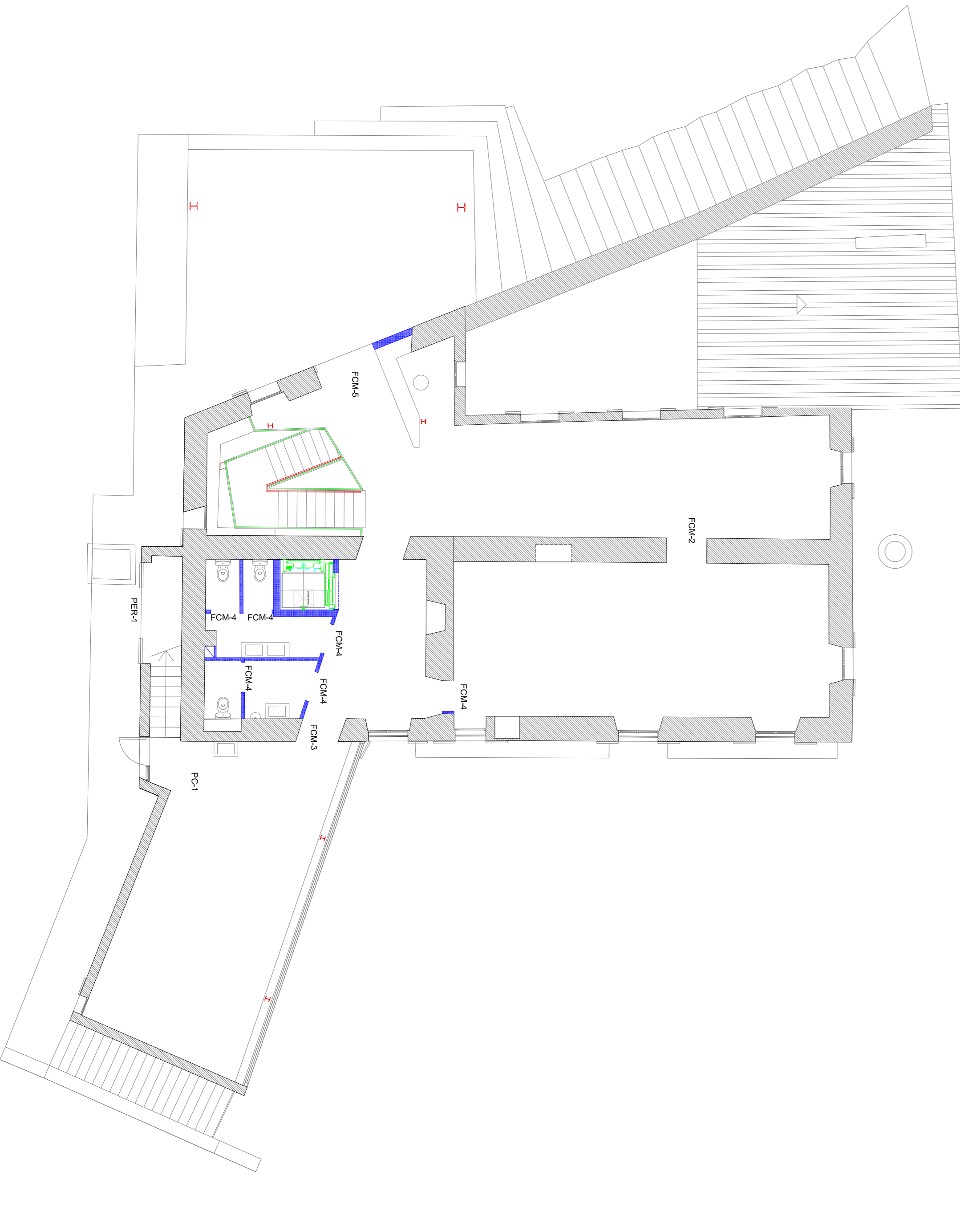

PUERTA 1 HOJA ABATIBLE EJE VERTICAL VIBRO LAMINAR
1 UNIDAD

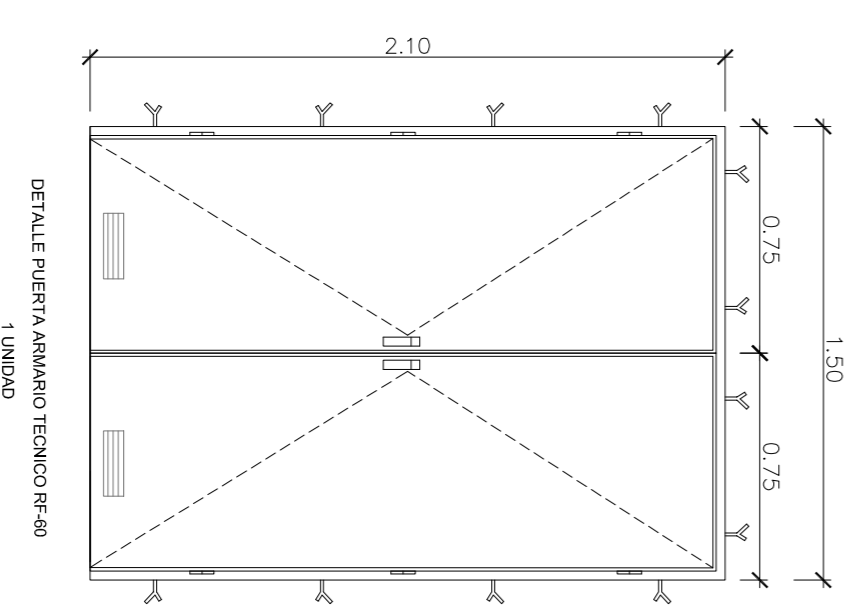

DETALLE PUERTA ARMARIO TECNICO PER-60
1 UNIDAD

LEYENDA CARPINTERIA	
PC-1	PUERTA CORREDERA (212X160)
PC-2	PUERTA CORREDERA (214X100)
PC-3	PUERTA CORREDERA (214X120)
PER-1	PERSIANAS MALLORQUINAS (240X300)
FCM-1	PUERTA PASO DOS HOJAS ABATIBLES Y UNA DE CRISTAL (210X140)
FCM-2	PUERTA PASO DOS HOJAS ABATIBLES Y UNA DE CRISTAL (196X122)
FCM-3	PUERTA PASO DOS HOJAS ABATIBLES Y UNA DE CRISTAL (250X126)
FCM-4	PUERTA PASO UNA HOJA ABATIBLE (214X94)
FCM-5	PUERTA EXTERIOR 2 HOJAS ABATIBLES Y UNA DE CRISTAL (240X190)
PV-1	PUERTA PASO 1 HOJA ABATIBLE DE CRISTAL (210X96)
ARM-1	PUERTAS DE ARMARIO DOS HOJAS ABATIBLES (210X170) RF60